

POZUELO IN

Nº 35 - MAYO 2015

Revista de actualidad, cultura, ocio y tendencias de Pozuelo de Alarcón.
100% independiente. www.pozueloin.es

PACO LOBATON: Un pionero en la televisión



¿ESTÁS EMBARAZADA?

CUIDA DE TU SALUD ORAL



Durante el embarazo son muchos los cambios que experimenta el organismo de la mujer, algunos de los cuales afectan al estado de su salud bucodental. Lo ideal antes de comenzar esta etapa, aunque también es recomendable hacerlo si ya se está embarazada, es visitar al odontólogo para que nos indique los cuidados que debemos tener a lo largo de los nueve meses de gestación.

PREVENCIÓN

Lo fundamental es la prevención. Aunque debemos tener en cuenta de que en caso de padecer algún tipo de infección o dolor, el tratamiento dental es más aconsejable que las consecuencias que puedan derivarse de esa infección. Asimismo, aunque la exploración radiológica nunca sea recomendable para la mujer embarazada, en el caso de la salud oral se considera seguro ya que el riesgo es muy bajo. El requisito es

colocar a la mujer embarazada un delantal de plomo.

PROBLEMAS EN LAS ENCÍAS

Durante el embarazo se produce un aumento de ciertas hormonas que provocan cambios en los tejidos de la boca. En estos tejidos aumenta la irrigación sanguínea, por lo que hay una mayor predisposición a sufrir gingivitis. Es lo que se denomina frecuentemente gingivitis del embarazo, y se da a partir del primer trimestre y suele desaparecer después de dar a luz. Aunque esta patología se debe a la acumulación de placa bacteriana en las encías, los cambios hormonales potencian esta enfermedad. Los signos principales para su identificación son las encías inflamadas, enrojecidas y con tendencia al sangrado.

CARIES

El riesgo de padecer caries durante el embarazo también aumenta a causa de

los episodios de vómitos y los ácidos nocivos que se producen durante la gestación; y por la mayor apetencia de la embarazada por los hidratos de carbono y los dulces.

ALIMENTACIÓN EQUILIBRADA

Es fundamental que durante el embarazo se tenga una alimentación lo más equilibrada posible, no solo para evitar alteraciones orales, sino también para gozar de una buena salud general y para el desarrollo del bebé.

HIGIENE DENTAL

Durante esta etapa, hay que extremar al máximo el cuidado bucodental: usar un dentífrico con flúor que combata las bacterias y refuerce el esmalte, además de utilizar la seda dental que ayudará a eliminar los restos de alimentos.

Vitaldent Pozuelo de Alarcón.
Avda. de Europa, 9.
Tfno: 91 799 19 70

VITALDENT

POZUELO

Avenida de Europa, 9

91 799 19 70

25
años
cuidando
tu sonrisa

Expertos en estética dental
o lo que es lo mismo,
expertos en sonrisas

Financiamos tu tratamiento en **12 meses**
sin intereses y **hasta 5 años** *

**EJEMPLO PRODUCTO A 12 MESES: importe financiación 3.000€, comisión formalización 2,5%, TIN 0%, TAE 4,8%, Nº total de cuotas 12, importe primera cuota 325€, importe resto de cuotas 250€, importe total adeudado 3.075€. Oferta sujeta a su aprobación por la entidad financiera. Consulte otras opciones de financiación en clínica. EJEMPLO PRODUCTO A 5 AÑOS: importe financiación 6.000€, comisión formalización 0%, TIN 20%, TAE 21,94%, Nº total de cuotas 60, importe cuota mensual 158,96€, importe total adeudado 9.530,6€. Oferta sujeta a su aprobación por la entidad financiera. Consulte otras opciones de financiación en clínica.

¿Cuál es el mejor colegio internacional de Aravaca?

Puedes buscarlo...

el mejor colegio internacional de Aravaca



...pero ya lo has encontrado.



COLEGIO INTERNACIONAL ARAVACA es un colegio bilingüe, privado, mixto y de carácter laico.

Siguiendo el Sistema Educativo Español imparte todos los niveles educativos desde los dos años hasta la Universidad

BACHILLERATO AMERICANO | Diploma Dual
In collaboration with American Institution of Virtual Public Education Provider

¡ INFÓRMATE !

Utiliza una aplicación de lector QR de tu smartphone para conocer más



El colegio



El método



El himno

INTERNACIONAL
ARAVACA



Calle Santa Bernardita, 3, 28023 Madrid - España +34 91 357 12 56
secretaria@internacionalaravaca.edu.es
www.internacionalaravaca.edu.es



SUMARIO

Número 35 - Mayo de 2015

07 – UN MUNICIPIO SOLIDARIO **ACTUALIDAD IN**

El consistorio aprueba en el último pleno el envío de ayuda a las víctimas del terremoto que asoló Nepal.

12 – ESPECIAL ELECCIONES MUNICIPALES

Los candidatos de las principales fuerzas políticas responden a las preguntas que los ciudadanos de Pozuelo le han hecho.

20 – PACO LOBATÓN **ENTREVISTA IN**

El periodista jerezano sigue inmerso en proyectos televisivos.

24 – CURSOS DE VERANO **ESPECIAL IN**

Te ofrecemos distintas propuestas para que puedas compaginar tu verano con el de tus hijos.

36 – FUNDACIÓN ATIENDE **SOLIDARIDAD IN**

El autismo visto desde una perspectiva solidaria.

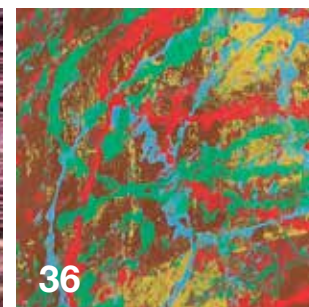

EDITA: MEIGA MEDIA S.L.

GERENTE: CARMEN MILLÁN

REDACCIÓN: LUIS CEREJO COLABORADORES: DANIEL VALERA, MARIÁN MARTÍNEZ VALLEJO, JOSÉ MANUEL GÓMEZ ALONSO Y ZULEMA GÓMEZ ALONSO
FOTOGRAFÍA: JORGE ROSENVINGE • DISEÑO Y ARTE: MIGUEL REDEL GÁMIZ • DTO. PUBLICIDAD: CARMEN RODRÍGUEZ-MILLÁN MOLINA y Mª TERESA HAERING PORTOLÉS

DEPÓSITO LEGAL: M-11316-2012 IMPRIME: MONTERREINA

www.pozueloin.es • redaccion@pozueloin.es • Plaza Mayor, 5 local 27, 28223 Pozuelo de Alarcón • PUBLICIDAD: publicidad@pozueloin.es • (+34) 616 64 90 11

DISTRIBUCIÓN GRATUITA POR BUZONEO - 16.000 EJEMPLARES

POZUELO IN no se responsabiliza de la opinión vertida en los artículos de sus colaboradores.

Esta publicación no puede ser reproducida, distribuida, comunicada públicamente o utilizada con fines comerciales, en todo o en parte, sin la previa autorización del editor.

 **POCERIA SANECO** **24 horas** **DESATRANCOS**

MAESTRO POCERO
OBRAS Y ACOMETIDAS DE POCERÍA
LIMPIEZA DE ALCANTARILLADO
VACIADO DE FOSAS SÉPTICAS
INSPECCIÓN DE TUBERÍAS CON CÁMARA TV
MANTENIMIENTO DE REDES DE ALCANTARILLADOS

SERVICIO
24 H. - 365 DÍAS

91 715 29 25 - 609 23 43 43 C/ CALVARIO, 13 POZUELO DE ALARCÓN.

DR. JUAN GIL LOZANO

PSIQUIATRA

PSICOTERAPIA DE TIEMPO LIMITADO

MADRID
C/ Ventura Rodríguez, 5 - 1ºB
Tfno: 915 425 842

Último pleno de la legislatura

FUE EL PLENO MÁS CORTO DE ESTOS CUATRO AÑOS. SIN MOCIONES. QUIZÁ PORQUE ERA EL ÚLTIMO Y LOS QUE VAN A LUCHAR POR CONTINUAR REPRESENTANDO A LOS CIUDADANOS DE POZUELO SE PREPARAN PARA LA NUEVA LEGISLATURA

SIGUE BAJANDO EL PARO

Los últimos datos publicados en el "Informe del paro registrado por localidades" de la Comunidad de Madrid, registran que el paro bajó en marzo en Pozuelo en 72 personas respecto al mes de febrero. Asimismo, y respecto a marzo del año pasado, el paro ha descendido en 305 personas, es decir, un 8,58%. Así, Pozuelo es el municipio de más de 50.000 habitantes de la región con la menor tasa de paro, que es de un 5,9%. Aunque Pozuelo cuenta con unos datos de paro muy positivos, desde el Ayuntamiento se promueven políticas y programas dirigidos a fomentar la formación y el empleo. **Ω**

Lo más destacable de la última sesión plenaria fueron los números presentados por la concejal de Hacienda, Isabel Pita, desglosando las partidas para el pago de facturas a proveedores, la amortización de deuda y las inversiones que se van a proyectar en el municipio como la operación asfalto, el proyecto Smart City o la construcción de una pasarela peatonal en la M-503 para unir la avenida Pablo VI con Somosaguas, entre otras. Pero este pleno era más de despedidas... la de la titular de Cultura, Isabel González, que va a ocupar un puesto en las listas de la Comunidad de Madrid; su compañera Cristina Sánchez Masas, que luchará por



ocupar un asiento en el Ayuntamiento de Valdemorillo; Paloma Lorenzo, que no repite en las listas populares; los concejales socialistas David Cierco, Vania Bravo, Gonzalo Pastor y Eduardo Fernández Palomares, que dejan paso a nuevos nombres, y la concejala magenta Victoria Caturla, que deja la política de primera línea. El resto de los concejales ocupan puestos en las listas de sus partidos y lucharán por volver a sentarse en las bandadas del salón de plenos el próximo mes de junio cuando se componga la nueva Corporación Municipal. **Ω**

PROYECTO BAÑO

El Soho de Európolis. Calle Mónaco, 46
28231 Las Rozas (Madrid)
Tel.: **91 626 61 34** Fax: 91 626 36 06
comercial@proyectobano.com

WWW.PROYECTOBAÑO.COM

¡BAÑERAS FUERA!

Cambiamos su bañera por plato de ducha antideslizante en 24 horas

No renuncie ni al diseño ni a la calidad. confíe en verdaderos especialistas de la reforma del baño

Exposición propia



- Chuletitas
- Patorras
- Pechugas
- Adobado

- AVES
- HUEVOS
- CAZA

ISIDRO

Desde 1968 a su servicio

• CONGELADOS

SERVICIO A DOMICILIO

Julio Ferrer, 2 (Galería Las Flores) Pto.9 TEL.917 152 714 POZUELO DE ALARCÓN



Pollo y huevos de producción ecológica

Ayuda al pueblo nepalí

EL CONSISTORIO DESTINARÁ 15.000 EUROS A CRUZ ROJA ESPAÑOLA PARA AYUDA HUMANITARIA AL PUEBLO NEPALÍ

Ya son más de 7.000 personas que han fallecido y más de 14.000 las que han resultado heridas en el terremoto de 7,9 que sacudió Nepal a finales del pasado mes de abril, mientras los equipos de rescate continúan levantando escombros y las autoridades se esfuerzan por hacer llegar la ayuda humanitaria a las zonas más afectadas. Por eso, el ayuntamiento, en el pleno del pasado mes, ha querido poner su grano de arena y destinará 15.000 euros a Cruz Roja.

Cruz Roja Española ya ha desplazado a Nepal dos delegados de emergencias y ha realizado un envío de ayuda humanitaria que ha consistido en 3.200 mantas, 1.680 toldos plásticos, 1.200 bidones de plástico



plegables, 507 sets de cocina familiares. Este envío, que se ha realizado con la Agencia Española de Cooperación Internacional para el Desarrollo (AECID), ya ha llegado a Nepal y será distribuido entre los afectados por el terremoto.

Además, se ha enviado una Unidad de Respuesta a Emergencias de Saneamiento Masivo. El objeto de esta unidad es evitar que, tras un desastre, se desarrollen y propaguen enfermedades. Ω

ACTIVIDADES PARA LOS ENFERMOS DE ALZHEIMER

La Asociación de Familiares de Enfermos de Alzheimer y otras enfermedades neurodegenerativas de Pozuelo de Alarcón –AFA Pozuelo– cuenta con un nuevo espacio para desarrollar sus actividades en la calle Demetrio Guerra, gracias al convenio que ha firmado con el ayuntamiento.

Así, esta asociación, que tiene más de 100 socios tendrá un nuevo centro para llevar a cabo actividades tanto para los enfermos como para sus familias. AFA Pozuelo desarrolla un programa de psicoestimulación cognitiva y un programa de terapia ocupacional a domicilio para los enfermos, mientras que realiza para los familiares de enfermos cuenta con actividades psicoeducativas preventivas, un servicio de asesoramiento y acompañamiento en el proceso de enfermedad e imparte cursos de formación dirigidos a familiares de cuidadores, entre otros del alumno en cada momento. Ω

VACACIONES EN PAZ

Una veintena de niños saharauis pasarán el verano en Pozuelo gracias al programa Vacaciones en Paz, un proyecto dirigido a la población infantil saharauí y por el que estos niños convivirán con las familias pozueleras desde finales de junio hasta finales de agosto gracias al acuerdo entre el ayuntamiento y la Asociación Bir Lehlú.

Además, los pequeños, procedentes de los campos de refugiados de la ciudad argelina de Tinduf, pasarán un reconocimiento médico para comprobar su estado de salud, perfeccionarán su aprendizaje del español-segundo idioma oficial saharauí– y participarán en diferentes actividades socio-culturales, deportivas, culturales y educativas. Ω



¡Tu ITV a un precio único!

Pasa la **ITV** en cualquiera de nuestras estaciones antes del 30 de junio de 2015

y aprovecha esta

SÚPER OFERTA





29,45€
para Vehículos Gasolina (ligeros)

39,45€
para Vehículos Diesel (ligeros)

Presentando este código de barras



154093430950

CITA PREVIA
Tel. 902 15 40 00
www.puntoitv.es

Getafe M
Ctra. Amatejada, 44 - Km. 15,4
Salida 13 (dirección Madrid)
28906 Getafe (Madrid)

Leganes Tecnológico
C/ Manzanillo Vieja, 5
Parque Tecnológico Leganes
28910 Leganes (Madrid)

Majadahonda
C/ Cereza, 2
Polígono El Carrizoso
28222 Majadahonda

CTM Vallecas
Eje 7 del Centro de Transporte de Madrid (dentro de CTM)
28053 Madrid

CPS



Oferta no acumulable con otras promociones. Válida hasta el 30 de junio de 2015.

EL ÉXITO DEL BALONCESTO LOCAL

Los logros del Club Baloncesto Pozuelo se deben al esfuerzo y trabajo que realizan en el club todos sus integrantes. Son un total de 34 de equipos, de los que 27 están federados, 4 participan en las competiciones municipales y hay tres baby escuelas. En la pasada temporada consiguieron puestos destacados en el play-off de Madrid y también ha participado en importantes torneos en el municipio como el de Julio de Frutos, que se celebra durante las fiestas, o el Torneo de Amistad Pozuelo –Estudio y el de Las Rozas-La Flecha.

Del total de equipos, 18 son masculinos y 13 femeninos, lo que lo convierte en el club con más equipos femeninos de España. En el acto de la foto del club, el concejal de Deportes, Pablo Gil, entregó la medalla de oro a Álvaro González, que recientemente se había proclamado Campeón de España en los últimos campeonatos de España, celebrados en Zaragoza, con la Selección infantil de la Comunidad de Madrid. **Ω**

Los mejores jinetes, en Madrid

LA CASA DE CAMPO ACOGIÓ LA 105 CSI 5* MADRID LONGINES GLOBAL CHAMPIONS TOUR

El Club de Campo Villa de Madrid acogió a principios de mes un total de 15 pruebas (de las cuales 6 puntúan para el Longines FEI ranking), en las que compitieron los 30 mejores jinetes y amazonas del mundo y en las que destacaron el británico Ben Maher y la joven estrella del panorama internacional, de tan solo 19 años, Bertram Allen en las dos primeras pruebas 5* del Concurso.

Participaron un total de 230 caballos y 140 jinetes, provenientes de 30 países. Entre ellos, los dos primeros del ranking, Scott Brash y Ludger Beerbaum. Aparte de ellos, también compitieron Michael y John Whitaker, Marcus Ehning, Carlos López, Laura Kraut, Kent Farrington, Rolf-Göran Bengtsson, los campeones olímpicos Eric Lamaze y Steve Guerdat, Roger Yves Bost, y el binomio ganador el año pasado de la Longines Global Champion Tour, Maikel van der Vleuten, a lomos de VDL Groep Verdi NOP, entre otras primeras figuras del ranking.

COPA DEL REY

La última prueba, la Copa del Rey – Trofeo El Corte Inglés, la ganó Roger-Yves Bost, que se impuso a los 51 binomios que participaron en la misma. Destacar de nuevo el gran trabajo que realizó el jinete revela-



ción de la hípica mundial, el joven Bertram Allen, que pasó a la segunda manga de las dos grandes pruebas del concurso: el Longines GCT Gran Premio de Madrid Trofeo CaixaBank y la Copa del Rey.

MEJOR JINETE Y MEJOR JINETE ESPAÑOL

Fue Eduardo Álvarez Aznar el que recibió el Trofeo Caser al Mejor Jinete Español de la prueba, el único español que ha estado a las puertas de la segunda manga. Por su parte, el Trofeo Volvo al Mejor Jinete del Concurso recalcó en Philippe Rozier, segundo clasificado en el Longines GCT Gran Premio de Madrid Trofeo "CaixaBank", y con magníficos resultados durante todo el concurso. **Ω**

SCHMIDT COCINAS LLEGA A POZUELO

SCHMIDT

Cocinas y Muebles de Hogar



Schmidt Cocinas, primera marca europea de distribución de mobiliario de cocina, ha llegado a Pozuelo de Alarcón. El nuevo establecimiento, inaugurado en Abril, está situado en Avda. de Europa 38 y fortalece la presencia de la marca en España, alcanzando 45 tiendas, 15 de ellas en la provincia

de Madrid. El fabricante franco-alemán, que ya cuenta con una tienda en el C.C. Equinoccio en el colindante municipio de Majadahonda, apuesta por la cercanía al consumidor de Pozuelo y Aravaca, ubicándose en plena arteria comercial de la ciudad y a 500 metros del C.C. Ziello. En esta nueva tienda, Schmidt presenta sus soluciones de cocina y hogar más novedosas, como el Perfect Fit, un revolucionario formato de mobiliario diseñado al milímetro, para no perder ni un centímetro. Además de cocinas, Schmidt diseña baños, vestidores, armarios, lavaderos y mueble de hogar. En el establecimiento pueden experimentarse igualmente las texturas de nuevos materiales porcelánicos para encimera de los fabricantes Dekton, Inalco y Neolith, así como una encimera en granito Cheyenne de Naturamia, novedad mundial de este fabricante. La tienda celebrará su reciente apertura con condiciones muy atractivas para aquellos que reserven su proyecto durante el mes de Mayo.



SCHMIDT COCINAS – POZUELO
AVDA. DE EUROPA 38,
28224 POZUELO DE ALARCÓN
TEL. 91 013 4974
INFO@SCHMIDT-POZUELO.COM

Aprende a desayunar

Desayunar correctamente es algo muy importante para el día a día de las personas y más aun de los pequeños. Eso es lo que le han enseñado a los alumnos de 3º de Primaria de nueve centros educativos del municipio dentro del programa Desayunos saludables. La iniciativa se centra en el desayuno como la base de una correcta alimentación y con ella se trata de

hacer ver a los escolares los beneficios de un correcto desayuno. Así, cada día, un técnico de Salud del Ayuntamiento imparte, en el propio colegio, una breve charla informativa sobre la pirámide nutricional, las características de los alimentos y la importancia de realizar adecuadamente esta primera comida del día. Posteriormente, se pone en práctica lo aprendido con un desayuno saludable compuesto de alimentos esenciales en la dieta mediterránea como son el pan, el aceite, fruta y leche, ya que son los que deben aportar los nutrientes y la energía que nuestro organismo requiere tan pronto como nos hemos despertado. **Ω**



LOS MEJORES DEPORTISTAS DEL MUNICIPIO.

El ayuntamiento entregó los primeros Premios al Deporte con los que se reconoce la labor y mérito de los deportistas locales. Así, el jurado de estos galardones quiso destacar al jugador de hockey Lucas García y a la jugadora de padel Marta Ortega como mejores deportista absolutos masculino y femenino, respectivamente; a Flor Amundson Teves

(hockey), como Promesa del Deporte; el trofeo al Deportista con Discapacidad recayó en Carlos Martínez Fernández (natación adaptada); el mejor equipo masculino fue el Club Baloncesto Pozuelo que milita en la EBA y el mejor femenino el Olímpico de Pozuelo Club de Rugby; la mejor entidad de Fomento del Deporte fue a parar a los clubes deportivos del municipio; y la mejor trayectoria para el gimnasta y seleccionador Ramón García. El jurado quiso reconocer también a Roberto Valverde (tiro con arco adaptado) con el premio especial al esfuerzo y superación. **Ω**



LOS PRIMEROS JUGANDO AL ATLETISMO

Eso es lo que hicieron los alumnos de 6º de Primaria del Colegio Virgen de Europa el pasado mes en el Torneo Nacional "Jugando al Atletismo" organizado por la Real Federación Española de Atletismo. Tras dos años proclamándose campeones tanto en categoría femenina como masculina a nivel regional y nacional, los chicos han vuelto a repetir puesto quedando los primeros de la Comunidad de Madrid y pasarán a la final nacional que se celebra en Murcia este mes de mayo. Por su parte, la representación femenina obtuvo el segundo puesto de la Comunidad. **Ω**

La mejor ITV de Madrid* con descuentos espectaculares

C/ Alpedrete, parcela E-12
Pl. Venterro del Cano
28925 Alcorcón



Descuento

16€

~~55,95€~~
39,95€

Vehículo
Diésel

Descuento

10€

~~39,95€~~
29,95€

Vehículo
Gasolina

Descuento

6€

~~35,99€~~
29,99€

Motocicleta

oca itv

* Galardonado en los premios COAM como uno de los mejores edificios construidos en la Comunidad de Madrid durante el 2013.



2 8 8 2 0 1 0 2 1 5 0 1

Recorte y entregue este cupón para disfrutar de los descuentos. También puede descargarlo de www.ocaity.com/cupones o con su smartphone a través de este código QR.



Puede reservar cita previa en
91 372 40 50
www.ocaity.com
madrid@ocaity.com

Descuento válido únicamente en OCA ITV para inspecciones periódicas de turismos (M.M.A. < 3.500 Kg), ciclomotores y motocicletas. Oferta no acumulable con otras promociones. Válido hasta el 31/12/2015

RENTA 2014

Un año más los contribuyentes tenemos una cita con Hacienda para aclarar nuestras cuentas y presentar, si es el caso, las Declaraciones de Renta y Patrimonio.

A la complejidad de otras campañas, hay que sumar algunas novedades importantes:

- Exenciones de ganancias patrimoniales consecuencia de la dación en pago o de la ejecución hipotecaria que afecte a la vivienda habitual.
- Compensación e integración de rentas negativas derivadas de deuda subordinada o de participaciones preferentes generadas con anterioridad a 1 de enero de 2015.
- Modificación del tipo de retención e ingresos a cuenta sobre determinados rendimientos profesionales.
- Nueva regulación del régimen tributario de las participaciones preferentes y de determinados instrumentos de deuda
- Exención en las prestaciones por desempleo bajo la forma de pago único
- Se prorroga para el ejercicio 2014 la reducción del 20% del rendimiento neto de actividades económicas por creación o mantenimiento de empleo.
- Al igual que en años anteriores los gastos e inversiones efectuados en el año 2014 para habitar a los empleados al uso de nuevas tecnologías de la comunicación y de la información (cuando su utilización solo pueda realizarse fuera del lugar y horario de trabajo), van a continuar teniendo la consideración de gastos de formación y retribución en especie.

Si podemos utilizar el borrador para declarar, este constituye una herramienta muy útil, pero puede que le falte información. Por ello tenemos que revisarlo con atención y, en su caso, modificarlo antes de su confirmación. Debemos mirar en detalle aspectos que el borrador no contempla o que la AET no tiene controlados:

- **Titularidad de rentas:** es frecuente que unos intereses o ganancias y sus respectivas retenciones, puedan estar a nombre de uno de los cónyuges y pertenecer a ambos (a la sociedad de gananciales) o pueden estar a nombre de un cónyuge y su hija o hijo y ser sólo del otro cónyuge.

- **Circunstancias personales y familiares:** nacimiento, matrimonio, separación, adopción, fallecimiento de algún miembro de la familia, anualidades por alimentos, la discapacidad que tengamos reconocida desde 2014, etc.

- **Forma de tributación:** debemos examinar si nos conviene más la tributación conjunta o individual.

- **Rendimientos del trabajo:** el borrador no resta los gastos de cuotas sindicales, ni colegiales o de gastos de defensa jurídica.

- **Conferencias y cursos:** es relativamente frecuente que el pagador de estas rentas las impute como actividades profesionales y se hayan obtenido como rentas del trabajo. El error, entre otros efectos, nos impedirá declarar a través del borrador. También es posible que ocurra al revés, que sean rendimientos de actividades y nos los imputen como trabajo.

- **Administradores de sociedades:** puede que, como el régimen de Seguridad Social en el que se encuadran, es el de trabajadores autónomos, el borrador no contemple esos pagos a la Seguridad Social como deducibles de las rentas del trabajo obtenidas de la sociedad.

FEMAES

ASESORES TRIBUTARIOS

FEMAES

ASESORES TRIBUTARIOS

RECUERDE QUE:

- **Imputaciones de rentas inmobiliarias:** puede ocurrir que los inmuebles en proindiviso se imputen al 100% a uno sólo de los copropietarios y no conste el porcentaje real de titularidad de cada contribuyente.

- **Reducciones autonómicas.**

- **Plazas de garaje o trastero:** como tienen referencia catastral diferente, puede que, aunque las hayamos adquirido con la vivienda, se nos impute una renta por su utilización.

• Desde el **7 de abril hasta el 30 de junio** tiene de plazo para la **presentación por Internet** del borrador de Renta y de las declaraciones de Renta 2014 y Patrimonio 2014 (con resultado a ingresar con domiciliación en cuenta hasta el 25 de junio).

• Desde el **11 de mayo hasta el 30 de junio** tiene de plazo para la **presentación en entidades colaboradoras, Comunidades Autónomas y oficinas de la AEAT** del borrador y de la declaración anual 2014 Renta (con resultado a ingresar con domiciliación en cuenta hasta el 25 de junio).

Como siempre en **FEMAES ASESORES, S.L.** estamos a su disposición para resolver cualquier duda o ampliar la información que precise.

info@Dstudio.es | www.Dstudio.es | t. 918 125 189



Paisajismo. Jardinería. Decoración.

Nuevo showroom CC Equinoccio (Majadahonda).

Ven a conocernos y charlaremos sobre todas las opciones para diseñar y decorar tu espacio exterior. Muebles de jardín, estudio de paisajismo, jardines verticales y proyectos de decoración 3D.

EL CIUDADANO PREGUNTA, EL CANDIDATO RESPONDE

SON MUCHOS LOS POZUELEROS QUE HAN QUERIDO SABER MÁS ACERCA DE LO QUE PIENSAN HACER LOS CANDIDATOS DE CARA A LAS ELECCIONES MUNICIPALES DE ESTE 24 DE MAYO SOBRE LO QUE LE INQUIETA EN SU BARRIO O CALLE

El último domingo de este mes estamos convocados los ciudadanos a mostrar nuestra opinión de la gestión municipal a través del voto.

Cerca de 60.000 pozueleros podrán acudir a su mesa electoral (no llegan al centenar) para elegir a su mejor candidato. Son muchas las propuestas que llegarán a nuestros oídos de los muchos candidatos que se presentan para ocupar la Alcaldía de Pozuelo.

Para esta nueva Legislatura, la 10ª, desde Pozuelo IN hemos querido ponerle voz a los ciudadanos y que sean ellos los que pregunten a los candidatos. En total han sido diez las preguntas elegidas de las que nos habéis mandado. Circulación, transportes, barrios... son algunos de los temas más requeridos. Responden los candidatos de seis de las fuerzas

políticas que se presentan. Así, Paloma Adrados (PP), Ángel Bascuñana (PSOE), José Antonio Rueda (UPyD), Pablo Perpinyà (Somos Pozuelo), Miguel Ángel Berzal (Ciudadanos) y Miguel Pérez de los Mozos (VOZ) responden a vuestras cuestiones.

En esta ocasión serán más de 2.200 los jóvenes que votarán por primera vez en unas elecciones municipales respecto a las últimas que ganó el PP. El censo de electores ha pasado de 57.800 a 60.145 a fecha 1 de marzo de 2015.

DISPOSITIVO POLICIAL PARA LAS ELECCIONES

Durante la campaña electoral, que comienza el próximo 8 de mayo, tendrá un dispositivo especial de seguridad para que no haya ningún tipo de altercado. Así, está previsto que (teniendo los actos electorales solicitados por

los grupos que concurran a las elecciones) haya vigilancia en todos ellos.

Respecto a las elecciones, la Policía tiene previsto desplegar desde el viernes anterior, día 22, al domingo de votaciones, a agentes que vigilarán los colegios electorales para que no sellen con silicona las cerraduras y no se produzcan altercados.

Para el día 24 se incrementará el número de policías en un 100%. Ese día trabaja la plantilla al completo. Tendrán puntos fijos en los colegios y se reforzarán las patrullas y pasarán de las ocho diarias a 12. Eso durante la mañana y la tarde.

Una vez que los colegios se vayan cerrando, se van retirando esas patrullas, se trasladan a los presidentes que no tengan vehículo y sobre medianoche tienen previsto finalizar este servicio especial.

Asesoría Támega

**Contable, laboral y fiscal.
Empresas, pymes,
autónomos y particulares**

- Entrega y recogida de documentación en su sede o domicilio.
- Atención 24 horas al día, 365 días al año.
- Sin gastos adicionales, excepto costes administrativos.

SOCIEDADES

Por **100** €/mes

Le ofrecemos:

- Contabilidad
- Obligaciones tributarias
- Gestiones laborales¹

Trámites para constitución de Sociedad totalmente

Gratis²

¹ 5€ adicionales por empleado y nómina.

² Contratando nuestro servicio de Asesoría por un año.

³ Gastos por cuenta del cliente.

³ Autónomos sin empleados.

AUTÓNOMOS

Por **50** €/mes³



TÁMEGA
ASESORÍA

Tel.: 91 816 28 44
Móvil: 627 934 027

info@asesoriatamega.es
www.asesoriatamega.es

MADRID · POZUELO · MAJADAHONDA · LAS ROZAS · BOADILLA DEL MONTE · BRUNETE · QUIJORNA
VILLANUEVA DE LA CAÑADA · SEVILLA LA NUEVA · VILLANUEVA DEL PARDILLO · VALDEMORILLO



Paloma Adrados

actividades que programamos y que seguiremos potenciando como las jornadas de "Longboard" y de "Bici al Cubo"; también el alquiler, por un precio muy simbólico, de los locales de ensayo y ¡que están viendo "nacer" a auténticas promesas de la música! En las actividades que organizamos pasan semanalmente muchísimos jóvenes y les escuchamos; piden asesoramiento en sus planes de estudios, les ayudamos a que organicen sus veranos combinando vacaciones y estudio en el extranjero y les ofrecemos formación demandada para seguir mejorando su cualificación y posibilidades.

5. JORGE (22), ESTUDIANTE: MIS PADRES INVIRTIERON EN ARPO, ¿LO SOLUCIONARÁN EN ESTA LEGISLATURA?

Lo primero que tengo que decirle es que ARPO es una iniciativa privada y que lo que ha hecho el Ayuntamiento durante esta Legislatura es trabajar para que pueda salir adelante. Hemos aprobado con carácter definitivo el proyecto del colector interceptor y tenemos consignado en nuestros presupuestos la parte que al Ayuntamiento le correspondería aportar; y sin colector no hay ARPO. En este momento han concluido prácticamente todos los trámites que nos corresponden en espera de una modificación puntual del Plan Parcial. Se ha realizado un trabajo enorme y los deberes del Ayuntamiento con respecto a ARPO están llegando a su fin, por lo que será esa iniciativa privada la que deberá llevarlo a cabo.

6. CARMEN MILENA (50), DIRECTIVA: ¿AYUDARÁ A LAS FAMILIAS, NO SÓLO A LAS NUMEROSAS? ¿CÓMO?

Por supuesto. Pozuelo es un municipio familiar; son el núcleo de nuestro modelo de ciudad y merecen nuestro reconocimiento y apoyo. Por eso, si ganamos, ayudaremos a las familias con 2.000 euros por nacimiento o adopción. Una importante ayuda económica, que será aún mayor en el caso de que el niño o la niña cuenten con alguna discapacidad. Creo que la familia es clave en nuestra sociedad. Creo en la vida y, sin ninguna duda, esta medida es necesaria en un municipio tan familiar como Pozuelo.

7. GONZALO (47), DIRECTOR COMERCIAL: ¿SOTERRARÁ LA ROTONDA DE LA M-503 (CRUCE BOADILLA DEL MONTE – MAJADAHONDA – POZUELO DE ALARCÓN)?

Quiero que esta rotonda quede soterrada durante la próxima legislatura y así lo voy a llevar en mi programa electoral. Será sin duda fundamental para mejorar la movilidad y la fluidez del tráfico en toda la zona.

8. MARÍA (53), AMA DE CASA: ¿QUÉ VA A HACER CON LOS IMPUESTOS MUNICIPALES?

Bajarlos. Ya lo he hecho durante esta Legislatura y lo volveré a hacer si resulto elegida. En los



últimos dos años hemos bajado el IBI un 15% y el impuesto de vehículos un 10%. En el 2011 me comprometí a bajarlos si era posible y lo he hecho. Ahora me comprometo a volverlo a hacer sin duda, porque creo que tenemos que devolver a los ciudadanos parte del esfuerzo que han realizado en estos últimos años.

9. MARITERE (30), COMERCIAL: ¿HA PENSADO EN ALGÚN TIPO DE INICIATIVA PARA QUE LOS JÓVENES QUE QUIERAN INDEPENDIZARSE Y VIVIR EN POZUELO PUEDAN HACERLO? ¿O PARA ATRAER A JÓVENES DE OTRAS LOCALIDADES DEL NOROESTE? LOS QUE SE QUEDAN AQUÍ (MUCHOS ESTÁN LARGAS ESTANCIAS EN EL EXTRANJERO) SE MARCHAN A LAS ROZAS U OTRAS ZONAS MÁS ECONÓMICAS.

Estamos pensando en poner en marcha alguna ayuda en este sentido y será concretada en nuestro programa electoral. Somos conscientes de que muchos jóvenes de nuestro municipio quieren quedarse a vivir aquí una vez se independizan y creo que debemos ayudarles de alguna manera y ponérselo más fácil.



10. SONIA (43), EMPRESARIA: ¿SI LLEGAN AL PODER, VAN A DISTINGUIR ENTRE EMPRENDEDORES JÓVENES Y MAYORES?

Vamos a seguir apoyando el emprendimiento. En esta Legislatura les hemos dado facilidades a la hora de poner en marcha un negocio eliminando trabas con la licencia express; realizamos cambios importantes en la ordenanza de terrazas y hemos bonificado el IAE un 50% también en el tercer y cuarto año de actividad de una empresa. En cuanto a la diferenciación de edades que me plantea, puedo decirle que la mayoría de los emprendedores de Pozuelo son mayores de 25 años, entre otras razones porque el desempleo juvenil es muy bajo y son muchas las personas que deciden emprender como alternativa al empleo por cuenta ajena.

1. JAVIER, (32), ARQUITECTO DE SISTEMAS: ¿QUÉ SOLUCIÓN LE VA A DAR AL APARCAMIENTO QUE REALIZA LA GENTE EN LAS ROTONDAS DEL MUNICIPIO?

No creo que nos encontremos ante un problema generalizado pero, en cualquier caso, vamos a seguir trabajando por aumentar las plazas de aparcamiento disponibles, sobre todo en aquellos lugares más conflictivos del municipio.

2. JOHANNA (33), CONTABLE: ¿SOLICITARÁ ALGUNAS MEDIDAS PARA MEJORAR EL TRANSPORTE PÚBLICO CON LOS MUNICIPIOS COLINDANTES?

En este momento, Pozuelo cuenta con seis líneas interurbanas que conectan Pozuelo con los municipios de Majadahonda, Boadilla y Las Rozas. No obstante, el Ayuntamiento está en permanente contacto con el Consorcio Regional de Transportes para seguir mejorando el servicio que se presta en estas líneas. Hace pocas semanas se incorporaron a las líneas circulares dos vehículos híbridos no contaminantes.

3. RAMÓN (44), EMPRESARIO: ¿CÓMO Y CUÁNDO INTEGRARÁ LAS URBANIZACIONES DEL SUR DEL MUNICIPIO PARA QUE SE PUEDA IR ANDANDO HASTA EL PUEBLO?

Durante esta Legislatura se han abierto nuevas sendas urbanas e importantes circuitos biosaludables como el de La Finca, conectando además con el carril bici que, en nuestro municipio cuenta ya con un total de 22 kilómetros junto a 5 kilómetros de sendas verdes. En los próximos años continuaremos mejorando la conexión interurbana del municipio.

4. LUIS (29), ADMINISTRATIVO: ¿QUÉ HARÁ SOBRE EL OCIO PARA JÓVENES?

Nos preocupa fomentar el ocio alternativo y el ocio sano entre los jóvenes y prueba de ello son las



Ángel García Bascuñana

1.- JAVIER (32), ARQUITECTO DE SISTEMAS: ¿QUÉ SOLUCIÓN LE VA A DAR AL APARCAMIENTO QUE REALIZA LA GENTE EN LAS ROTONDAS DEL MUNICIPIO?

Es una infracción y un peligro adicional en las mismas por lo que haremos que la Policía actúe: Multas y grúa pues la ley está para cumplirse, como con el aparcamiento en doble fila y el exceso de velocidad.

2.- JOHANNA (33), CONTABLE: ¿SOLICITARÁ ALGUNAS MEDIDAS PARA MEJORAR EL TRANSPORTE PÚBLICO CON LOS MUNICIPIOS COLINDANTES?

Muchos vecinos nos han comentado la necesidad de incrementar la frecuencia de autobuses a Madrid y Majadahonda, especialmente a P. de Hierro. Así lo haremos. Trabajaremos con el Consorcio Regional para cambiarlo y para estudiar bien necesidades y mejorar la oferta de líneas y recorridos. También para reducir precios a jóvenes y desempleados, y para ampliar horarios del Cercanías.

3.- RAMÓN (44), EMPRESARIO: ¿CÓMO Y CUÁNDO INTEGRARÁ LAS URBANIZACIONES DEL SUR DEL MUNICIPIO PARA QUE SE PUEDA IR ANDANDO HASTA EL PUEBLO?

Tantos años de urbanismo del PP han dejado un Pozuelo formado por núcleos aislados, separados por carreteras de alta velocidad. Ni se puede ir a pie, ni en bicicleta y en muchos casos tampoco en transporte público con rapidez de unos a otros. Pasa con Prado de Somosaguas, A. Meaques/C. Los ángeles o La Cabaña y para nosotros es una prioridad mejorarlo. Por ello haremos un corredor verde que conecte la Casa de Campo con el Monte de Pozuelo y otras áreas verdes por los que se podrá ir a pie o en bicicleta y moverse también entre las distintas zonas.

4.- LUIS (29), ADMINISTRATIVO: ¿QUÉ HARÁ SOBRE EL OCIO PARA JÓVENES?

Trabajaremos para que se vuelvan a abrir cines en Pozuelo para que los jóvenes puedan ir a pie y mejoraremos el programa de Cubo y el C.C. P. Vallet. Hablaremos también con las asociaciones culturales, juveniles y clubs de deporte para organizar actividades con ellas. Y les ayudaremos con locales, presupuesto y facilidades para la mayor autogestión.

5.- JORGE (22), ESTUDIANTE: MIS PADRES INVIRTIERON EN ARPO, ¿LO SOLUCIONARÁN EN ESTA LEGISLATURA?

ARPO es un auténtico suplicio que también he sufrido, pues forme parte de una de las cooperativas, la de Los Altos de la Colina. A pesar de haber recuperado ya lo invertido, me ha generado gran frustración no haber podido acceder a una vivienda en propiedad aquí, lugar donde llevo viviendo casi 35 años. Es complicado saber cuándo se desarrollará y quien asegure una fecha miente, ya que es decisión de los propietarios del suelo. Sí te puedo asegurar que nosotros entendemos que debe incluir espacios verdes de calidad y un parque vivienda social y en cooperativa que colabore a que quien lo desee pueda vivir aquí.

6.- CARMEN MILENA (50), DIRECTIVA: ¿AYUDARÁ A LAS FAMILIAS, NO SÓLO A LAS NUMEROSAS? ¿CÓMO?

Priorizaremos el nivel de renta a la hora otorgar ayudas, y como es natural, se valorará también el número de miembros de las familias. Nuestro compromiso es aumentar las ayudas en educación —comedor, extraescolares, etc.— y en servicios sociales que se han visto reducidas en esta legislatura dejando sin cobertura a personas que lo necesitaban. También las ayudas para cultura, deporte y en general todos aquellos que contribuyan a reducir las desigualdades que existen en nuestro municipio.

7.- GONZALO (47), DIRECTOR COMERCIAL: ¿SOTERRARÁ LA ROTONDA DE LA M-503 (CRUCE BOADILLA DEL MONTE — MAJADAHONDA — POZUELO DE ALARCÓN)

Ésta es una infraestructura que no compete al Ayuntamiento. Sabemos que es una zona con tráfico a la que habrá que dar una solución, máxime cuando queda afectada por ARPO. Una vez conocido cómo queda finalmente será el momento de ver qué hacer con ella. Con carácter inmediato nos parece clave priorizar la mejora del transporte público mejorando frecuencias y precios que lo hagan más atractivo, así como impulsar una nueva cultura de movilidad no tan dependiente del vehículo privado.

8.- MARÍA (53), AMA DE CASA: ¿QUÉ VA A HACER CON LOS IMPUESTOS MUNICIPALES?

En principio pensamos que no se debe



incrementar la presión fiscal pues hay un importante superávit de 18 millones de €, a pesar de que hay unos niveles de desigualdad que consideramos prioritario reducir así como actuaciones urgentes para mejorar determinadas zonas de Pozuelo Pueblo. Ese superávit es incomprensible e indica que no se hacen muy bien los presupuestos por lo que auditaremos las cuentas del Ayuntamiento para conocer bien ingresos, gastos y deuda y poder definir con precisión la política fiscal.

9.- MARITERE (30), COMERCIAL: ¿HA PENSADO EN ALGÚN TIPO DE INICIATIVA PARA QUE LOS JÓVENES QUE QUIERAN INDEPENDIZARSE Y VIVIR EN POZUELO PUEDAN HACERLO? ¿O PARA ATRAER A JÓVENES DE OTRAS LOCALIDADES DEL NOROESTE? LOS QUE SE QUEDAN AQUÍ (MUCHOS ESTÁN LARGAS ESTANCIAS EN EL EXTRANJERO) SE MARCHAN A LAS ROZAS U OTRAS ZONAS MÁS ECONÓMICAS.

Esta es una de nuestras prioridades ya que no podemos tolerar lo que ha hecho el PP: 18 viviendas sociales en ocho años. En Pozuelo como bien dices los jóvenes son sistemáticamente expulsados por lo que nuestro compromiso es construir en la próxima legislatura 500 viviendas en alquiler para jóvenes.



10.- SONIA (43), EMPRESARIA: ¿SI LLEGAN AL PODER, VAN A DISTINGUIR ENTRE EMPRENDEDORES JÓVENES Y MAYORES?

Para nosotros cuando existe una idea y ganas de sacarla adelante tenemos un emprendedor, sin importar su edad. Apoyaremos a todos con asesoramiento y medios según sea cada caso. Nuestro objetivo es reducir al máximo el desempleo en Pozuelo, ayudar a los que deciden iniciar proyectos empresariales y promover el desarrollo económico y la actividad comercial para hacer mejor nuestra ciudad.



Jose Antonio Rueda



Es una promesa incumplida del actual gobierno, aunque lo debe hacer la junta de compensación de ARPO. Nuestra propuesta es que lo financie la Comunidad de Madrid a cambio de un aval de dicha junta de compensación para que se haga cargo del coste cuando se desarrolle el ámbito.

1. JAVIER (32), ARQUITECTO DE SISTEMAS: ¿QUÉ SOLUCIÓN LE VA A DAR AL APARCAMIENTO QUE REALIZA LA GENTE EN LAS ROTONDAS DEL MUNICIPIO?

Los comportamientos incívicos deben ser sancionados. Debemos buscar soluciones donde sabemos que hay demanda de aparcamiento, como en la rotonda de Francia con Portugal, donde una zona cercana sin uso se podría acondicionar para ello. Cada lugar tendrá su solución.

2. JOHANNA (33), CONTABLE: ¿SOLICITARÁ ALGUNAS MEDIDAS PARA MEJORAR EL TRANSPORTE PÚBLICO CON LOS MUNICIPIOS COLINDANTES?

Los problemas más importantes son el acceso al Hospital Puerta de Hierro y el transporte directo a Madrid desde zonas periféricas como La Cabaña. La inclusión de más líneas interurbanas y una línea lanzadera estarán incluidas en nuestro plan de movilidad sostenible, que debe ser integral.

3. RAMÓN (44), EMPRESARIO: ¿CÓMO Y CUÁNDO INTEGRARÁ LAS URBANIZACIONES DEL SUR DEL MUNICIPIO PARA QUE SE PUEDA IR ANDANDO HASTA EL PUEBLO?

Uno de nuestros objetivos es enlazar mediante carril bici y peatonal todas las zonas del municipio con los puntos de interés: zonas verdes, infraestructuras deportivas y administrativas, así como con transportes (Renfe y cabeceras de autobús). Esto beneficiaría a zonas como la colonia de Los Ángeles o Prado de Somosaguas. Lo haremos en cuanto contemos con la confianza de los vecinos para ello.

4. LUIS (29), ADMINISTRATIVO: ¿QUÉ HARÁ SOBRE EL OCIO PARA JÓVENES?

Contemplamos varias medidas, como la

ampliación de horarios y actividades en los centros de ocio e instalaciones deportivas (incluyendo las de los centros educativos en fin de semana), la dotación de elementos de ocio en el "C.C. El Torreón" y la instalación de pistas de patinaje y de skate en la explanada junto al CEIP Infanta Elena.

5. JORGE (22), ESTUDIANTE: MIS PADRES INVIRTIERON EN ARPO, ¿LO SOLUCIONARÁN EN ESTA LEGISLATURA?

Hemos propuesto desde el primer momento soluciones para ARPO, que depende del Colector-Interceptor, obra faraónica de 60 millones de euros. Nuestra propuesta es sustituir dicha infraestructura por estanques de tormentas, que junto con la sectorización del ámbito facilitaría el comienzo de las obras de urbanización.

6. CARMEN MILENA (50), DIRECTIVA: ¿AYUDARÁ A LAS FAMILIAS, NO SÓLO A LAS NUMEROSAS? ¿CÓMO?

Proponemos una gestión más eficiente de los recursos, rebajando principalmente el IBI a lo necesario para cubrir los servicios públicos. En 2014 el ayuntamiento declara un superávit de 18 millones de €, más de la mitad del IBI recaudado, que serían una gran ayuda para todas las familias de Pozuelo si no se les hubiera cobrado de más. Además proponemos medidas específicas para los menores (becas de comedor y de estudio, libros y material escolar), los mayores (nuevos centros de día y garantía de las políticas de dependencia) y para los padres (ludotecas en centros públicos para permitir a los padres realizar las actividades)

7. GONZALO (47), DIRECTOR COMERCIAL: ¿SOTERRARÁ LA ROTONDA DE LA M-503 (CRUCE BOADILLA DEL MONTE – MAJADAHONDA – POZUELO DE ALARCÓN)?

8. MARÍA (53), AMA DE CASA: ¿QUÉ VA A HACER CON LOS IMPUESTOS MUNICIPALES?

Reducirlos al mínimo necesario para ofrecer servicios municipales de calidad adecuada. No tiene sentido cobrar impuestos de más para presumir de superávit (18 millones de € en 2014, más de la mitad de lo recaudado por IBI)

9. MARITERE (30), COMERCIAL: ¿HA PENSADO EN ALGÚN TIPO DE INICIATIVA PARA QUE LOS JÓVENES QUE QUIERAN INDEPENDIZARSE Y VIVIR EN POZUELO PUEDAN HACERLO? ¿O PARA ATRAER A JÓVENES DE OTRAS LOCALIDADES DEL NOROESTE? LOS QUE SE QUEDAN AQUÍ (MUCHOS ESTÁN LARGAS ESTANCIAS EN EL EXTRANJERO) SE MARCHAN A LAS ROZAS U OTRAS ZONAS MÁS ECONÓMICAS.

Hasta ahora se ha reducido a unas pocas promociones en la zona de Avda. De España y a las 18 viviendas de Húmera. Se podría haber obtenido suelo para vivienda social en algunos desarrollos, pero no ha habido voluntad política. Actualmente la mayor bolsa de suelo para estas promociones está en ARPO, para cuyo desarrollo ya hemos propuesto soluciones.



10. SONIA (43), EMPRESARIA: ¿SI LLEGAN AL PODER, VAN A DISTINGUIR ENTRE EMPRENDEDORES JÓVENES Y MAYORES?

No distinguimos entre emprendedores jóvenes y mayores. Lo importante es la creación de puestos de trabajo a través de las nuevas actividades; interesa la juventud del proyecto, no la edad del emprendedor. Proponemos por ejemplo la recuperación del edificio INNPARG como vivero de empresas, tal y como fue concebido.

Pablo G. Perpinyà



1.- JAVIER, (32), ARQUITECTO DE SISTEMAS: ¿QUÉ SOLUCIÓN LE VA A DAR AL APARCAMIENTO QUE REALIZA LA GENTE EN LAS ROTONDAS DEL MUNICIPIO?

Hay problemas que son pequeños en apariencia pero que en realidad esconden otros de mayor envergadura, y este es un buen ejemplo. No vamos a hacer una política de "parches" sino que pondremos en marcha un Plan de Movilidad integral con el objetivo de hacer de la misma un derecho de todos los vecinos y vecinas. Revisaremos el SER y garantizaremos el aparcamiento público y gratuito para que, entre otras cosas, los colapsos por estacionamientos irregulares desaparezcan.

2.- JOHANNA (33), CONTABLE: ¿SOLICITARÁ ALGUNAS MEDIDAS PARA MEJORAR EL TRANSPORTE PÚBLICO CON LOS MUNICIPIOS COLINDANTES?

Una de nuestras prioridades será el transporte público. Trasladaremos al ámbito autonómico la necesidad de reforzar las líneas de bus con Boadilla y Majadahonda dado que el Metro Ligero se ha demostrado un absoluto fracaso. Igualmente trabajaremos para mejorar la conexión entre los diferentes barrios de Pozuelo y Moncloa en un tiempo acorde a la pequeña distancia que separa nuestro pueblo del intercambiador. Pondremos los recursos del Ayuntamiento al servicio del bienestar de la gente con dos medidas: gratuidad del transporte público municipal y subvención para el interurbano.

3.- RAMÓN (44), EMPRESARIO: ¿CÓMO Y CUÁNDO INTEGRARÁ LAS URBANIZACIONES DEL SUR DEL MUNICIPIO PARA QUE SE PUEDA IR ANDANDO HASTA EL PUEBLO?

Recuperaremos los caminos históricos del municipio y los integraremos en nuestra red de movilidad, permitiendo así conectar a pie cualquier punto de Pozuelo. El objetivo que perseguimos es garantizar los mismos derechos a todos los vecinos y vecinas, independientemente de si viven en el norte o en el sur del municipio.

4.- LUIS (29), ADMINISTRATIVO: ¿QUÉ HARÁ SOBRE EL OCIO PARA JÓVENES?

No nos reconocemos en el modelo de "ciudad dormitorio" implantado por el PP. Construiremos desde el Ayuntamiento y con la sociedad civil un pueblo vivo y para todas las edades. Pondremos en marcha un Consejo de la Juventud en el que los/as jóvenes de Pozuelo dejarán de ser meros espectadores para pasar a ser protagonistas de las actividades culturales y recreativas locales. Queremos que decida la gente.

5.- JORGE (22), ESTUDIANTE: MIS PADRES INVIRTIERON EN ARPO, ¿LO SOLUCIONARÁN EN ESTA LEGISLATURA?

En este punto es evidente que nuestra labor será defender los intereses de los cooperativistas. Creemos que la opacidad y la lentitud con la que el PP ha tratado este asunto es injustificable y denota una enorme falta de previsión y de capacidad de gestión. Desde SOMOS Pozuelo daremos un giro de 180 grados en materia de urbanismo y pondremos las necesidades de las personas por delante de los intereses de los especuladores.

6.- CARMEN MILENA (50), DIRECTIVA: ¿AYUDARÁ A LAS FAMILIAS, NO SÓLO A LAS NUMEROSAS? ¿CÓMO?

SOMOS POZUELO se presenta a las elecciones municipales para formar un gobierno de vecinos y vecinas. Creemos que las familias necesitan un gobierno municipal que ponga fin a las políticas de austeridad y que apueste por solucionar los problemas que sufren hoy la mayoría de pozueleros/as. La reducción de la carga tributaria sobre quienes más lo necesitan, la gratuidad del transporte público municipal o las becas para estudiantes serán algunas de las medidas que beneficiarán a todas las familias.

7.- GONZALO (47), DIRECTOR COMERCIAL: ¿SOTERRARÁ LA ROTONDA DE LA M-503 (CRUCE BOADILLA DEL MONTE – MAJADAHONDA – POZUELO DE ALARCÓN)?

Sí, siempre que así lo aconsejen los informes de los expertos en materia de movilidad y medio ambiente. Somos conscientes de los problemas de tráfico que se dan en esta rotonda y aunque estamos convencidos de que mejorarán con la puesta en marcha del nuevo Plan de Movilidad al que nos hemos referido anteriormente, estudiaríamos la opción del soterramiento.

8.- MARÍA (53), AMA DE CASA: ¿QUÉ VA A HACER CON LOS IMPUESTOS MUNICIPALES?

Sin duda hacerlos más justos. Como propuestas principales queremos que se revise el valor catastral de las viviendas del municipio para terminar con las irregularidades en el cálculo del IBI. Además, incorporaremos bonificaciones de hasta el 90% para aquellos/as vecinos/as cuya vivienda se encuentre en zonas que cuenten



con menores infraestructuras y equipamientos colectivos. Este sería por ejemplo el caso de Pozuelo Pueblo donde la reducción de la desigualdad es una necesidad urgente.

9.- MARITERE (30), COMERCIAL: ¿HA PENSADO EN ALGÚN TIPO DE INICIATIVA PARA QUE LOS JÓVENES QUE QUIERAN INDEPENDIZARSE Y VIVIR EN POZUELO PUEDAN HACERLO? ¿O PARA ATRAER A JÓVENES DE OTRAS LOCALIDADES DEL NOROESTE? LOS QUE SE QUEDAN AQUÍ (MUCHOS ESTÁN LARGAS ESTANCIAS EN EL EXTRANJERO) SE MARCHAN A LAS ROZAS U OTRAS ZONAS MÁS ECONÓMICAS.

La vivienda digna tiene que ser un derecho y no una mera declaración de intenciones. Por ello crearemos un registro de viviendas vacías y abriremos una línea de alquiler social dirigida a los/as vecinos/as del municipio y especialmente a los/as jóvenes, que con toda seguridad es uno de los grupos sociales más castigados por la especulación inmobiliaria. Si ganamos las próximas elecciones, la vivienda será un derecho para todos/as y no el negocio de los/as de siempre.



10.- SONIA (43), EMPRESARIA: ¿SI LLEGAN AL PODER, VAN A DISTINGUIR ENTRE EMPRENDEDORES JÓVENES Y MAYORES?

Nuestra política de emprendimiento es clara: apoyaremos experiencias colectivas que sean viables. Entendemos el emprendimiento como una oportunidad para el crecimiento económico y social, pero no como un instrumento para maquillar el desempleo. Por tanto nuestro compromiso será generar las condiciones para que las empresas que se creen en Pozuelo no mueran al poco tiempo, y para ello no diferenciamos entre jóvenes y mayores.

Miguel Ángel Berzal



1. JAVIER (32), ARQUITECTO DE SISTEMAS: ¿QUÉ SOLUCIÓN LE VA A DAR AL APARCAMIENTO QUE REALIZA LA GENTE EN LAS ROTONDAS DEL MUNICIPIO?

Vamos a identificar las rotondas que más sufren este problema en el municipio y aplicaremos un plan específico de señalización vertical y horizontal para disuadir de estas prácticas.

2. JOHANNA (33), CONTABLE: ¿SOLICITARÁ ALGUNAS MEDIDAS PARA MEJORAR EL TRANSPORTE PÚBLICO CON LOS MUNICIPIOS COLINDANTES?

Por supuesto, la conexión de Pozuelo con otros municipios y fundamentalmente con Madrid será un eje muy importante de nuestro programa electoral.

3. RAMÓN (44), EMPRESARIO: ¿CÓMO Y CUÁNDO INTEGRARÁ LAS URBANIZACIONES DEL SUR DEL MUNICIPIO PARA QUE SE PUEDA IR ANDANDO HASTA EL PUEBLO?

Rediseñaremos el acceso al centro del pueblo desde las urbanizaciones periféricas. Queremos promover la integración de las diferentes zonas del municipio, no solamente para poder movernos a pie, sino también a través de una red metropolitana eficiente de transporte público.

4. LUIS (29), ADMINISTRATIVO: ¿QUÉ HARÁ

SOBRE EL OCIO PARA JÓVENES?

Potenciaremos la oferta cultural para jóvenes y un ocio saludable, incluida una revisión a la baja de las tasas por el uso de las instalaciones deportivas municipales.

5. JORGE (22), ESTUDIANTE: MIS PADRES INVIRTIERON EN ARPO, ¿LO SOLUCIONARÁN EN ESTA LEGISLATURA?

ARPO es un desarrollo urbanístico de iniciativa privada, pero muy importante a nivel estratégico para el municipio. C's Pozuelo es consciente de que este tema excede el interés privado para convertirse en general debido al elevado número de personas afectadas por este desarrollo urbanístico. Por ello, si C's gobierna acelerará en todo lo posible la tramitación administrativa del proyecto, por supuesto con estricto respeto a la legalidad y al interés público.

6. CARMEN MILENA (50), DIRECTIVA: ¿AYUDARÁ A LAS FAMILIAS, NO SÓLO A LAS NUMEROSAS? ¿CÓMO?

Desde el ayuntamiento apoyaremos una readecuación de las tasas municipales de guarderías y polideportivos públicos. Además, creemos en una comunicación bidireccional con los ciudadanos y por ello habilitaremos días específicos de atención personalizada por parte de nuestros concejales para poder estudiar cada caso concreto.

7. GONZALO (47), DIRECTOR COMERCIAL: ¿SOTERRARÁ LA ROTONDA DE LA M-503 (CRUCE BOADILLA DEL MONTE – MAJADAHONDA – POZUELO DE ALARCÓN)?

Sin ser competencia municipal haremos todos los esfuerzos necesarios para conseguir ese soterramiento por parte de las autoridades de la CAM. Es tan importante que el 11 de abril tuvimos ocasión de plantearlo sobre el terreno al candidato autonómico de C's, Ignacio Aguado.

8. MARÍA (53), AMA DE CASA: ¿QUÉ VA A HACER CON LOS IMPUESTOS MUNICIPALES?

Haremos un presupuesto tendente al déficit cero que nos permita reducir la carga impositiva de los ciudadanos de Pozuelo.

9. MARITERE (30), COMERCIAL: ¿HA PENSADO EN ALGÚN TIPO DE INICIATIVA PARA QUE LOS JÓVENES QUE QUIERAN INDEPENDIZARSE Y VIVIR EN POZUELO PUEDAN HACERLO? ¿O PARA ATRAER A JÓVENES DE OTRAS LOCALIDADES DEL NOROESTE? LOS QUE SE QUEDAN AQUÍ (MUCHOS ESTÁN LARGAS ESTANCIAS EN EL EXTRANJERO) SE MARCHAN A LAS ROZAS U OTRAS ZONAS MÁS ECONÓMICAS.

Una de nuestras prioridades es atraer a más empresas de alto valor añadido al municipio, lo cual ampliará la oferta laboral en el mismo y dará a los jóvenes más posibilidades de trabajar y vivir en él.



10. SONIA (43), EMPRESARIA: ¿SI LLEGAN AL PODER, VAN A DISTINGUIR ENTRE EMPRENDEDORES JÓVENES Y MAYORES?

Desde el Ayuntamiento apoyaremos a todos los emprendedores independientemente de su edad.

Miguel Pérez de los Mozos



1. JAVIER, (32), ARQUITECTO DE SISTEMAS:
¿QUÉ SOLUCIÓN LE VA A DAR AL APARCAMIENTO QUE REALIZA LA GENTE EN LAS ROTONDAS DEL MUNICIPIO?

En primer lugar, incrementar el número de plazas de estacionamiento, y en segundo lugar, cuando sea necesario utilizar excepcionalmente los laterales de las rotondas, habilitar servicios de policía municipal. Para quien aparque poniendo en peligro a los demás hay que utilizar medidas sancionadoras.

2. JOHANNA (33), CONTABLE: ¿SOLICITARÁ ALGUNAS MEDIDAS PARA MEJORAR EL TRANSPORTE PÚBLICO CON LOS MUNICIPIOS COLINDANTES?

Vamos a exigir la fusión de la zona tarifaria B1 en la A para reducir el coste y fomentar el transporte público. Además, vamos a crear un intercambiador de transporte público, ferrocarril + autobús, con un gran estacionamiento disuasorio para vehículos privados.

3. RAMÓN (44), EMPRESARIO: ¿CÓMO Y CUÁNDO INTEGRARÁ LAS URBANIZACIONES DEL SUR DEL MUNICIPIO PARA QUE SE PUEDA IR ANDANDO HASTA EL PUEBLO?

Es un doble problema de incomunicación y de riesgo peatonal. Vamos a construir al menos 4

pasarelas peatonales y de bicis para realizarlo, y a habilitar los laterales con aceras seguras frente a los actuales peligrosos bordes de tierra.

4. LUIS (29), ADMINISTRATIVO: ¿QUÉ HARÁ SOBRE EL OCIO PARA JÓVENES?

Mejorar y adecuar la oferta de cultura y deporte, allí donde la iniciativa privada no llegue, y siempre que la demanden suficientes vecinos.

5. JORGE (22), ESTUDIANTE: MIS PADRES INVIRTIERON EN ARPO, ¿LO SOLUCIONARÁN EN ESTA LEGISLATURA?

Estamos muy al tanto de todo el Proyecto Urbanístico de ARPO, de asuntos del Colector, de la reclamación de las cantidades a ASEFA por parte de los socios cooperativistas. Como tantos vecinos de Pozuelo, en VOX hay personas que han sido socios cooperativistas de pleno derecho. Conocedores por tanto de la auténtica problemática y dejación del actual gobierno municipal del PP y la mala gestión de la Junta de Compensación.

6. CARMEN MILENA (50), DIRECTIVA: ¿AYUDARÁ A LAS FAMILIAS, NO SÓLO A LAS NUMEROSAS? ¿CÓMO?

Nuestra ayuda será a todas las familias de manera real en reducción de impuestos: Reducción del IBI, eliminación tasa de vado de garaje, supresión tasa en zona azul para los vehículos censados en Pozuelo, y minimización de plusvalía.

Y además, eliminación de gastos superfluos y mejora de los servicios que reciben las familias.

7. GONZALO (47), DIRECTOR COMERCIAL: ¿SOTERRARÁ LA ROTONDA DE LA M-503 (CRUCE BOADILLA DEL MONTE – MAJADAHONDA – POZUELO DE ALARCÓN)?

Vamos a exigir al gobierno de la CAM el cumplimiento de esta promesa, una más incumplida, y además el ensanchamiento de la carretera de Boadilla hacia la Cabaña para facilitar la vida al vecino.

8. MARÍA (53), AMA DE CASA: ¿QUÉ VA A HACER CON LOS IMPUESTOS MUNICIPALES?

Impuestos, los justos. Es un objetivo esencial de VOX:

- El IBI: bajarlo a niveles de 2008; estamos pagando servicios superfluos a precios que no son actuales.
- La tasa por vado: debe desaparecer; es recaudatoria, injusta y se paga dos veces por la propiedad.
- La tasa de estacionamiento en zona Azul: suprimirla para vehículos que pagan sus impuestos en Pozuelo.
- El impuesto de plusvalía: reducirlo a su nivel mínimo; la propiedad privada se grava de



manera repetitiva y por todas las capas de la administración pública.

Queremos que el Ayuntamiento no sólo le haga más fácil al ciudadano, sino también más barata.

9. MARITERE (30), COMERCIAL: ¿HA PENSADO EN ALGÚN TIPO DE INICIATIVA PARA QUE LOS JÓVENES QUE QUIERAN INDEPENDIZARSE Y VIVIR EN POZUELO PUEDAN HACERLO?

¿O PARA ATRAER A JÓVENES DE OTRAS LOCALIDADES DEL NOROESTE? LOS QUE SE QUEDAN AQUÍ (MUCHOS ESTÁN LARGAS ESTANCIAS EN EL EXTRANJERO) SE MARCHAN A LAS ROZAS U OTRAS ZONAS MÁS ECONÓMICAS.

Pozuelo puede y debe ser una ciudad motor de desarrollo tecnológico. Tenemos empresas tecnológicas y universidades, ¿Cómo no se ha utilizado ese potencial? Proponemos convenios de colaboración en I+D+I con las empresas y universidades para la formación profesional y contratación de nuestros jóvenes con potencial. Para todos, el mensaje es claro: "En España hay futuro, nosotros no queremos que te tengas que ir al extranjero"

Tu objetivo es independizarte, el nuestro ayudarte a conseguirlo con tu esfuerzo y trabajo, con tu propia empresa, o como empleado.



10. SONIA (43), EMPRESARIA: ¿SI LLEGAN AL PODER, VAN A DISTINGUIR ENTRE EMPRENDEDORES JÓVENES Y MAYORES?

Creemos en la igualdad de oportunidades, y la edad del emprendedor no será un obstáculo para que pueda emprender lo que desee.

Promovemos el empleo y la creación de empresas bajando impuestos, simplificando la creación de empresas, y fomentando la iniciativa privada.

Para que no tengas que depender del paternalismo del Estado, ofrecemos progreso y futuro, para no depender de nadie, ni de nada. 



YA ES PRIMAVERA EN HÚMERA.
PRUEBALA EN...

By Antonio Muro

Local en exclusiva para
COMUNIONES, BAUTIZOS, BODAS,
CUMPLEAÑOS Y FIESTAS PRIVADAS

Además: Todos los días de mayo
(de martes a domingo)

"Homenaje al Atún"

10 platos diferentes de Atún rojo

Disfruta de la apertura de nuestra TERRAZA



www.byantoniomuro.com

Plaza de Húmera Luis García Berlanga, 1

Pozuelo de Alarcón, Madrid

Teléfono de Reservas: 657 30 10 55

913 51 83 48

email: elmurosayya@yahoo.es



Fiestas Privadas
Celebraciones

pross 16
RESTAURANTE LOUNGE-BAR



Avda. de Europa, 16
Pozuelo de Alarcón

T. 91 715 30 95





Entrevista IN

REVOLUCIONARIO EN LOS RAYOS CATÓDICOS

DURANTE AÑOS, CUANDO ÉL APARECÍA POR LA PANTALLA, NADIE SE MOVÍA DEL SILLÓN. EL TELEDIARIO DE LA NOCHE EN LA PRIMERA CADENA DE TELEVISIÓN DABA PASO A SU PROGRAMA. QUIÉN SABE DÓNDE. AHORA, PACO LOBATÓN, DIRIGE SU NANOPRODUCTORA, COMO A ÉL LE GUSTA DENOMINARLA, Y REALIZA PROGRAMAS PARA DISTINTAS TELEVISIONES. ADEMÁS, TIENE EN MARCHA UN AMBICIOSO PROYECTO SOLIDARIO

Cualquier ciudadano recordará a Paco Lobatón no sólo por su programa estrella, sino por otras muchas cosas: la Expo 92 (fue el director de comunicación); los telediarios de TVE, de Canal Sur y radio, mucha radio, porque este embajador de Andalucía, nació, mediáticamente hablando, en el mundo de las ondas. Fue el primero que consiguió que el público participara en los programas, que se concienciara con los problemas sociales de sus vecinos... Antes comenzó en la radio. Muy joven (tanto que no era ni becario porque ese término ni existía). "Fue recién salido del instituto en Radio Jerez y allí me gané mi primer sueldo. Posteriormente, se vino a Madrid a estudiar y aunque pudo quedarse en la radio (le ofrecieron un sueldo) prefirió seguir el curso natural de un chaval que está formándose y continuar los estudios... exilio a Francia en la época franquista y regreso a España para continuar en los medios.

Ahora trabaja para la televisión privada, aunque le vemos colaborando con TVE. "El pasado año a mí me encargaron para un canal: Crimen + Investigación en el que hice Informe Lobatón con temáticas del país con casos criminales sucedidos en España. Algunos de ellos sin que hayan tenido una solución", nos explica.

ES EL SÉPTIMO DE DIEZ HIJOS

No volvió a la radio hasta finales de los 70, después de estudiar en Madrid en una época bastante convulsa y en la que participó en los movimientos estudiantiles. Fue detenido, juzgado y encarcelado. Además fue expedientado y expulsado de la Universidad, por lo que se exilió a Francia, de donde no volvió hasta la muerte de Franco. Al regresar, lo primero fue hacer el servicio militar, que aún lo tenía pendiente y en ese momento es cuando vuelve a la radio.

En el momento en que el proyecto de Radio16 no tiene posibilidad de continuidad, hay un movimiento muy fuerte en TVE, con Calviño al frente, el PSOE gana las elecciones y hay una persona que es la que influye más en mí para que entre en televisión. Es la periodista y amiga Pilar del Río, viuda de José de Saramago. Ella es la que me llevó de la mano para someterme a unas pruebas de cámara (lo que ahora llamamos castings) frente a compañeros independientes como Carlos Herrera.

La verdad es que fracasó totalmente en la prueba (mientras Carlos Herrera triunfó totalmente). Le sobrepasó todo lo que había allí y lo que le ofrecieron fue hacer trabajo periodístico cualificado. Empezó con la información política en el Congreso...

"Posteriormente —nos cuenta—, tengo dos perspectivas en Madrid: radio y televisión. Elijo la radio, haciendo un programa en la que introdujimos a dos voces contrapuestas que enfrentaban sus ideas; hice un magazine de tarde... Vuelvo a estar en mi mundo... y en mi mundo entrevisto a Ernesto Sáez de Buruaga con motivo del programa que presentaba: Quién sabe dónde. Era un programa que funcionaba, pero en TVE querían más y decidieron cambiarlo todo. Pasó a la primera cadena y cambiaron desde el director al presentador. Se lo ofrecieron a muchos compañeros con entidad. Me consta que no fui la primera elección, pero la dirección me llamó y me dijeron que tenía que presentarlo".

A partir de ahí, nadie ha conseguido lo que él consiguió, la influencia que tuvo en millones de hogares. Hay que tener en cuenta que en esos años ya había competencia en la televisión. Incipiente, pero importante...

Lo que se produjo en ese programa fue quizás un contenido que era altamente sensible y que conectó con la audiencia de TVE solicitando una solidaridad enorme, que se fusionó con mi manera de entender el periodismo —que siempre había tenido una connotación humana (de hecho hacía información social y laboral)—. Destaca el hecho de la interacción del público asegurando que "hay que tener en cuenta que

CONTINÚA EN LA PÁGINA 22



Pozuelo de Alarcón



Ciudadanos

Albert Rivera

Presidente de Ciudadanos



EL CAMBIO

ciudadanos-cs.org

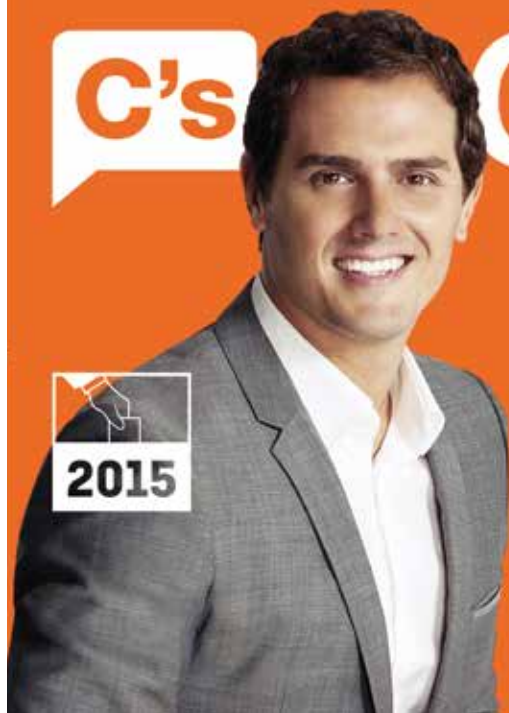

VIENE DE LA PÁGINA 21

no era un programa de entretenimiento al uso y tampoco era un informativo al uso. Pero dábamos información real. Lo que contábamos era hechos de plena actualidad, pero con un tratamiento que no era la austeridad informativa del minuto de vídeo. La clave no era tener un equipo que hiciera el programa, sino contar con la gente. El público se incorporó al programa llamando, aportando pistas y haciendo que, cada vez que poníamos un puñado de casos sobre la mesa, gran parte estaban resueltos”.

PIONERO EN MATERIA SOCIAL

Luego a eso se le ha empezado a poner nombre: violencia de género, memoria histórica, niños robados, trata de menores...eso es lo que había ahí. Sin etiquetas, pero estaba en los programas. Son historias con nombres y apellidos que se narran y que obtienen respuesta de los espectadores.

En términos periodísticos sí que hay que hacer hincapié en el trabajo que hay detrás de cada uno de los casos. Investigación, autonomía periodística muy importante, porque nosotros no hacíamos nada sin contar previamente con la aceptación de la policía. Nuestro trabajo iba siempre de la mano de ellos, ya que cuando investigábamos alguna denuncia o desaparición y encontrábamos algo sospechoso, inmediatamente lo poníamos en sus manos. Más aún. Teníamos un asesor policial (desde los tiempos de Buruaga).

Desde el punto de vista televisivo la novedad es que teníamos que contar bien las historias. Para hacerlo teníamos que hacer prácticamente una película de cada reportaje. Quién sabe dónde fue el primer programa que lo hizo: incorporamos cineastas para realizar los reportajes. Esa es la innovación: estamos haciendo un programa de entretenimiento en prime time con un contenido especial y con una elaboración prácticamente cinematográfica. Sí informábamos, pero lo hacíamos con un lenguaje elaborado, de vocación artística... en definitiva, se trata de hacer perceptible el drama que hay detrás de una desaparición.

FUTURO CLARO

Lo que realmente es importante y en lo que está trabajando bastantes es la creación de una fundación para encontrar a personas desaparecidas. Trata de cubrir el espacio que los programas de televisión no cubren desde hace tiempo, porque estos problemas, cuando entran en un programa lo hacen de manera ocasional y no tienen un seguimiento, algo que es imprescindible para poder obtener un resultado. Eso es importante porque para las familias su problema está ahí, cada día tiene un peso terrible en su incertidumbre. La intención es crear la fundación y una plataforma tecnológica asociada a ella es conseguir aunar los esfuerzos que se han hecho, los avances de los Cuerpos de Seguridad del Estado. Debe haber una continuidad y un grado de accesibilidad mayor a cada caso y eso es lo que va a hacer la fundación. Ω



ESCUELA DE VERANO 2015

POTENCIA EL TALENTO DE TUS HIJOS.

COMUNICACIÓN
ARTES PLÁSTICAS
ARTE MUSICAL
CIENCIAS
DEPORTE

DURACIÓN: DEL 29 DE JUNIO
AL 31 DE JULIO

OPCIONES: SEMANA
QUINCENA
MÉS COMPLETO



Colegio Nuestra Señora de
Schoenstatt

Escuela de Verano

Una oferta completa de 5 semanas para niños y niñas desde **Infantil 1 año hasta 6º de Primaria** en nuestras instalaciones de Pozuelo de Alarcón.

Un programa semanal basado en un conjunto de actividades en torno a **cinco proyectos** dirigidos a potenciar el talento de cada niño. Justo lo que requiere su creatividad complementada con **actividades deportivas, piscina, excursiones de día e idiomas** —práctica del inglés e iniciación del alemán—.

Solicita información

91 715 92 26

www.cnsschoenstatt.es

#adrados**2015**



Trabajar
Hacer
Crecer

VOTA



PALOMA ADRADOS
CANDIDATA ALCALDÍA POZUELO DE ALARCÓN

Cursos IN

PREPARA EL VERANO

EN POCO MÁS DE UN MES, CON EL FINAL DE LAS CLASES A LA VUELTA DE LA ESQUINA, MUCHOS PIENSAN YA EN LAS POSIBILIDADES QUE OFRECEN LAS VACACIONES Y LOS CURSOS Y CAMPAMENTOS FIGURAN EN TODAS LAS QUINIELAS, CON UNA OFERTA NUMEROSA. ¿CUÁL ES LA MEJOR OFERTA PARA VUESTROS HIJOS?

Siempre nos encontramos con que nos pilla el toro, que a finales de junio ya no puedes contratar el curso o el campamento que más se adecua a tu hijo. Por eso, hay que ser previsor. Te encontrarás propuestas de todo tipo, más largas o más cortas, más caras o baratas, municipales, escolares y privadas, interculturales (mezclando niños de otros países)...

Los cursos o campamentos de verano brindan un espacio de ocio, diversión y aprendizaje para niños, niñas y adolescentes. Normalmente están dirigidos a niños y niñas con edades comprendidas entre los 7 y los 14 años, y tienen como objetivo entremezclar la diversión con el aprendizaje.

OPCIONES PARA TODOS LOS GUSTOS

No hace falta ir muy lejos para encontrar buenas alternativas en el mismo municipio o en la comunidad madrileña sin necesidad de ir más allá, aunque las propuestas dentro y fuera de España son tan abundantes como sugerentes. En general suelen durar entre una semana y quince días, y acostumbran a ser mixtos.

RECURSO PARA PADRES Y MADRES

Los meses de verano suelen ser algo complicados para padres y madres, ya que deben ocupar el tiempo vacío que deja la ausencia del horario escolar de sus hijos e hijas. Por eso, os proponemos que os deis un paseo por este especial en el que encontrarás una gran



diversidad de opciones para todos. No solo por la variedad de cursos, sino también por el precio, ya que hay para todos los bolsillos. El objetivo está claro: que vuestros hijos disfruten de un verano pleno de actividades y, cómo no, aprendiendo una actividad nueva. Corre y no dejes escapar esta gran oportunidad.

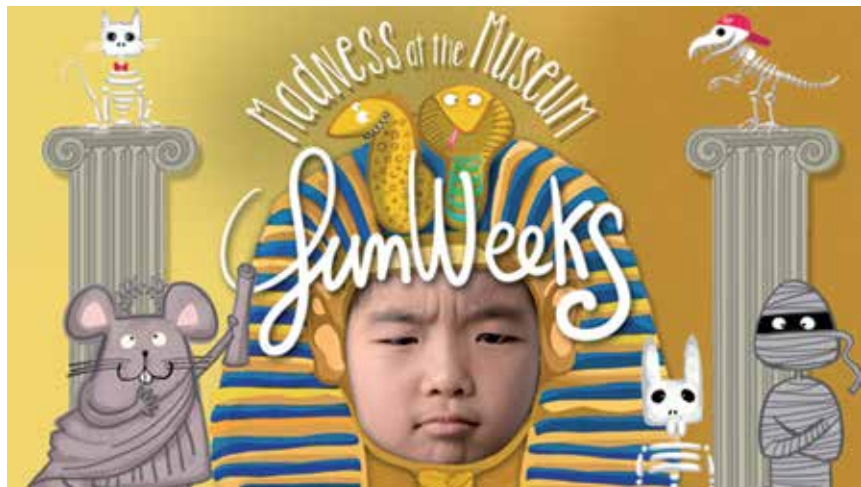

Campamentos Urbanos en Inglés
Grupos reducidos para niños
de 3 a 10 años
Horario de 9.30 a 13.30h
Inmersión lingüística
Semana del 29 de junio al 31 de julio
y del 1 al 4 de septiembre.

Kids and Us Pozuelo, Avda Pablo VI
pozuelo@kidsandus.es
Tlf: 91 452 92 95/ 649 77 97 86

LICEO SOROLLA
NATACIÓN
CURSOS DE VERANO
NATACIÓN SINCRONIZADA
CLASES PARTICULARES
INICIACIÓN

DEPORTE SOROLLA



grupos reducidos
DESDE LOS 2 AÑOS
91 715 57 36 - 17.30 a 20h

www.deportesorolla.com

Educación infantil

COLEGIO VIRGEN DE EUROPA

Pioneros en esta etapa educativa y en constante proceso de renovación pedagógica: trabajo por proyectos, inteligencias múltiples, inmersión en inglés en 3 años, aula de experiencias, música, educación física, etc.

Ven a conocer a los profesores y a visitar nuestras aulas. Estaremos encantados de contarte en persona nuestra metodología de trabajo.



www.virgendeeuropa.com

c/ Valle de Santa Ana, 1. 28669. Madrid • 91 633 01 55



GUÍA CURSOS DE VERANO

Colegio Mirabal

Calle del Monte Almenara s/n
28660 Boadilla del Monte
<http://www.colegiomirabal.com/>
Info@colegiomirabal.com
Tel: 916 33 17 11

Inglés intensivo, tenis, natación, talleres de refuerzo en cursos de duración mensual, quincenal o semanal.

St. Michael's - El Parque

C/ Río Guadiana, 2
28669 Boadilla del Monte
Tel. 91.633.00.78
St. Michael's - El Parque
C/ Río Guadiana, 2
28669 Boadilla del Monte
Tel. 91.633.00.78
St. Michael's School - El Parque
C/ Río Guadiana, 2
28669 Boadilla del Monte
<http://www.stmichaelschool.es/>
stmichaels@stmichaelschool.es

Summer camp, english through games, recuperación de asignaturas en magnífico entorno y con unas instalaciones espléndidas.

Agora International School Madrid

C/ Duero, 35 - Urbanización El Bosque
Tel. 91 616 72 68
www.agorainternationalmadrid.com

INFORMACIÓN DE LOS CURSOS:

Taller de Artes Escénicas de VÍCTOR ULLATE ROCHE:

Del 29 de junio al 17 de julio. Completo o por semanas
De 6 a 16 años
• Teatro Musical Bilingüe
• Danza Clásica y Flamenco
• Danzas Urbanas

Taller de Programación y Robótica:

Del 29 al 10 de Julio. Completo o por semanas
De 7 a 16 años
• Programación con Scratch y Lego Wedo
• Programación de Apps para móviles y tablets
• Electrónica y programación con littleBits
• Java con Greenfoot y Minecraft
• Taller de introducción a la Ingeniería y Robótica Arduino

"Fun in English" Summer Camp:

Del 29 de junio al 31 de julio. Completo o por semanas
De 1 a 9 años

Taller de Música Fabordón:

Del 29 de junio al 10 de julio. Completo o por semanas
De 6 a 17 años

Descubre Madrid

desde 13€

Naturaleza y Deporte

desde 18€

Viajes Fin de Curso

desde 25€

... Y en tu Aula

desde 6€

Contacta de Lunes a Viernes de 10:00 a 14:00 horas
Tfno: 91 186 30 95 • 680 206 506
info@dexcursion.es • www.dexcursion.es

Todos nuestros programas incluyen:
 Autocar, Personal Especializado, Material y Seguro
Consúltanos, presupuestamos cualquier destino...



Agora International
SCHOOL MADRID



CONVIERTE SU PASIÓN EN LA AVENTURA DEL VERANO

TALLER DE PROGRAMACIÓN Y ROBÓTICA

Programación con Scratch y Lego Wedo.
Programación de Apps para móviles y tablets.
Electrónica y programación con littleBits.
Java con Greenfoot y Minecraft.
Introducción a la Ingeniería y Robótica Arduino.
De 7 a 16 años. Del 29 de junio al 17 de julio.
Completo o por semanas.

FUN IN ENGLISH SUMMER CAMP

De 1 a 9 años.
Del 29 de junio al 31 de julio.
Completo o por semanas.

ESCUELA DE ARTES ESCÉNICAS DE VÍCTOR ULLATE

Teatro Musical Bilingüe.
Danza Clásica y Flamenco.
Danzas Urbanas.
De 6 a 16 años.
Del 29 de junio al 17 de julio.
Completo o por semanas.

TALLER DE MÚSICA FABORDÓN

De 6 a 17 años.
Del 29 de junio al 10 de julio.
Completo o por semanas.

Colegio Nuestra Señora de Schoenstatt

Tel. Camino de Alcorcón, 17
917 159 226/ 630 767 683
www.cnsschoenstatt.es

Se trata de una pedagogía centrada en lo humano y en el afrontamiento positivo de la vida. Educación trilingüe (Español, Inglés y Alemán) en unas amplias instalaciones. Infórmate ya de sus opciones de verano.

Deporte Sorolla

Tel: 91 715 57 36
Colegio Liceo Sorolla
www.deportesorolla.com

Cursos de verano. Natación sincronizada. Clases particulares. Iniciación.

Internacional Aravaca

Tel. 91 357 12 56
Calle Santa Bernardita, 3
www.internacionalaravaca.edu.es
Summer Camp: Del 29 de junio al 24 de julio

LITTLE EXPLORERS (De 2 a 3 años) con Pepa Pig
WORLD CITIZENS (De 6 a 9 años)

SPORTS: Fútbol, Pádel, Tenis, Golf (De 6 a 14 años)
En colaboración con FELICIANO LÓPEZ & MIGUEL ÁNGEL MOYÁ

ROBOTIC WORKSHOPS (De 6 a 14 años)
PUBLIC SPEAKING: En colaboración con ICE • MANUEL CAMPO VIDAL

ESCUELAS INFANTILES

British Nursery

British Education for small Children
Tel. 91 351 26 72
Vía Dos Castillas 23, Chalet 21. Azata Club.
www.britishnursery.com
WELCOME TO THE JUNGLE:

Bienvenidos a la selva de British Nursery
En British Nursery han creado un verano lleno de diversión y aventura. Los niños trabajarán con una profesora nativa y disfrutarán de juegos y actividades siempre pensadas en función de la edad y el nivel de los alumnos.

Actividad de natación: Durante la actividad en la piscina los alumnos estarán acompañados por la monitora e natación, el socorrista de la piscina y la profesora del aula. Por seguridad, todos los alumnos deben llevar los maniquitos puestos en todo momento, incluso fuera del agua, y asta que la monitora de natación lo considere oportuno valorando las necesidades de cada alumno.

Escuela infantil Piquío

Tel. 91.518.56.38
C/ Evaristo Cerezo 11, Colonia los Ángeles
www.escuelainfiquipiquio.es
ENTRA EN EL MUNDO PIQUIO. ABIERTO TODO EL AÑO

MENTEMA

Cursos de cocina para todos

MENTEMA CHEF ABRE SUS COCINAS EL PRÓXIMO 18 DE MAYO. BAJO LA DIRECCIÓN DE BERTA VERDASCO SANDEOGRACIA, NOS OFRECE CURSOS PARA NIÑOS, ADULTOS O EN FAMILIA. PUEDES ALQUILAR EL ESPACIO, CON CHEF O SIN CHEF Y REUNIRTE CON LOS TUYOS. CELEBRA TU CUMPLEAÑOS, O EVENTOS DE MANERA DIFERENTE. ESTA ES SU OFERTA INICIAL DE CURSOS. ¿NO ENCUENTRAS EL TUYO? LLÁMALES Y DÍLES LO QUE QUIERES APRENDER.



CURSOS COCINA MAYO 2015

EN FAMILIA

Sábado, 23 de mayo - 11.00 horas

Duración: 120 minutos

Lasagna bolognesa

Precio: 40 euros (pax 2 de familia)

Sábado, 13 de junio, 11.00 horas

Duración: 120 minutos

Galletas de mantequilla y tarta tres chocolates.

Precio: 40 euros (pax de 2 de familia)

PARA NIÑOS Y JOVENES

Viernes, 22 de mayo, 18.00 horas

Duración: 150 minutos

Crepes variados y crumble de manzana

Precio: 30 euros

Sábado 30 de mayo, 11.00 horas

Duración: 150 minutos

Pizzas variadas

Precio: 30 euros

PARA ADULTOS

Martes, 26 de mayo, 11.00 horas

Duración: 150 minutos

Ensalada de melón y fresas con vinagreta de menta, pollo al curry con arroz

Precio: 40 euros

Domingo, 7 de junio, 11.00 horas

Duración: 150 minutos

Brazo de gitano con trufa avainillada, brazo de gitano con crema pastelera y brownie

Precio: 40 euros

Julio 2015

Mensual, quincenal o semanal

Infantil - Primaria - Secundaria - Bachillerato

Summer-Camp



Inglés intensivo - Tenis - Natación - Talleres de refuerzo



Coro

Instrumentos

Teatro en inglés

Banda y orquesta

Música de cámara

Lenguaje musical

Música y movimiento

Expresión corporal

Summer Music & Theatre Camp



CIUDAD INFANTIL MIRABAL

C/ Monte Romanillos, s/n Urb. Olivar de Mirabal
28660 Boadilla del Monte
Tlf. 91 632 49 20

www.colegiomirabal.com

info-infantil@colegiomirabal.com



COLEGIO MIRABAL

C/ Monte Almenara s/n Urb. Olivar de Mirabal
28660 Boadilla del Monte
Tlf. 91 633 17 11

www.colegiomirabal.com

info@colegiomirabal.com



UNIVERSITY of CAMBRIDGE
ESOL Examinations



CICA E



D E P O R T E S

I D I O M A S

Centro deportivo municipal**Body Factory Pozuelo**

Tel. 91 518 04 06

c/ Solano, 3

www.bodyfactory.es

Campamento de verano: Variedad de actividades deportivas, lúdicas, talleres en inglés, piscina, pádel y excursiones todos los viernes

Fechas: Del 22 de junio al 4 de septiembre

Horarios: Matinal (de 9:00 a 14:00 horas) o intensivo (de 9:00 a 17:00 horas)

Plazas limitadas.

Factory Pádel

Tel. 91 518 53 83

c/ Solano, 3 (Dentro del gimnasio Body Factory)

www.factorypadel.es

Intensivos de pádel (Del 22 de Junio al 15 de septiembre) Semanales y quincenales en grupos de 2,3 y 4 alumnos de lunes a jueves de 18 a 22 horas

Clases de pádel todos los niveles y edades.

Infini Fitnes

Tel. 608 202 515 / 91 599 12 34

C/ Via de las Dos Castillas, 9ª

www.infinifitness.es

Perfecto para todo aquel que le falta tiempo, pues está abierto las 24 horas, los 365 días del año. Con amplio espacio y la mejor maquinaria hacen de este gimnasio un lugar selecto.

**Sprachschule Drebing
Academia de Alemán**

www.sprachschule-drebing.com

Tel. 34 635 581 604

Edif. Foro de Somosaguas (local 27/28 y planta baja)

Ctra. Carabanchel s/n (M502 km 5,6)

Actividades para niños a partir de 2 años y adolescentes hasta los 12:

Formación lingüística, poesías y cuentos, redacciones, canciones y teatro, formación artística y creativa: manualidades, pintura, expresión plástica, y juegos didácticos.

Cursos de alemán y español para extranjeros para adultos y jóvenes a partir de 13 años:

Formación lingüística y cultural, diferentes estilos literarios, música/ arte/filosofía y preparación de exámenes oficiales. Todos los cursos se pueden elegir por semanas.

**British Council
Somosaguas Teaching Centre**

Tel. 91 337 3636

Calle Solano 5 y 7, Prado de Somosaguas

www.britishcouncil.es

Matrícula abierta para sus cursos de verano con la garantía de The British Council.

**Cursos de verano
para niños, jóvenes
y adultos**

¡En junio,
julio y
septiembre!

**Matrícula abierta**

Somosaguas Teaching Centre
somosaguas@britishcouncil.es
91 337 3636 - www.britishcouncil.es



SOMMERSCHULE 2015

* JUNIO/JULIO AGOSTO/SEPTIEMBRE

¡¡¡Disfruta de las vacaciones a la vez que aprendes algo – el ALEMÁN!!!

Actividades para niños a partir de 2 años y adolescentes hasta los 12:

- formación lingüística
- poesías y cuentos
- redacciones
- canciones y teatro
- formación artística y creativa: manualidades, pintura, expresión plástica, etc.
- juegos didácticos

Cursos de alemán y español para extranjeros para adultos y jóvenes a partir de 13 años:

- formación lingüística y cultural
- diferentes estilos literarios
- música/arte/filosofía
- preparación para exámenes oficiales

Todos los cursos se pueden elegir por semanas. Los grupos se forman según edades y nivel de conocimiento del idioma alemán/español.

**¡¡¡NUESTRO EQUIPO OS ESPERA EN
ESTA AVENTURA VERANIEGA!!!**

Sprachschule Drebing – Academia de Alemán
www.sprachschule-drebing.com

E-mail: sprachschuledrebing@gmail.com Tel.: + 34 635 581 604

Edif. Foro de Somosaguas (local 27/28 y planta baja)
Ctra. Carabanchel s/n (M502 km 5,6)
28223 Pozuelo de Alarcón/Somosaguas (Madrid)



facebook.com/sprachschuledrebing

@Sprach_Drebing



del 22 de junio
al 4 de septiembre



¿Quieres que tu hijo se lo pase
en grande este verano?

Apúntale a nuestro campamento de verano.
Encontrará un montón de actividades deportivas,
lúdicas, talleres en inglés, piscina, pádel,
y todos los viernes, EXCURSIÓN

En horario matinal (de 9.00 a 14.00 h)
o intensivo (de 9.00 a 17.00 h)

Desde 95 €/semana (iva incl.)

Plazas limitadas

Centro deportivo municipal
Body Factory Pozuelo
C/ Solano, 3. Tel.: 91 518 0406
www.bodyfactory.es



Tu Club De Padel



INTENSIVOS DE PADEL

Semanales y Quincenales en Grupo de 2,3 y 4 alumnos de L-J de 18-22h
Del 22 de Junio al 15 de Septiembre

CLASES DE PADEL

Todos los Niveles y Edades, Grupos y Bonos particulares. Excelentes
profesionales te esperan. Precios sin competencia ANIMATE!!!

50% de descuento

En clases de mañana hasta en 30 de Julio 2015
Alquiler de Pistas de Padel de L-V de 10 a 16h, Sábados de 10-15 y de
17-21h y Domingos y Festivos de 10 a 15h (descuento aplicable en Bono
Monedero)

Reserva tu pista ya, te esperamos.....

***Nota: Promoción aplicable para nuevos alumnos**

Ven a conocernos!!

Estamos en la Calle Solano 3, Pozuelo de Alarcon
(dentro del gimnasio Bodyfactory)
Telf: 91.518.53.83
Mail: infosomosaguas@factorypadel.es
www.Factorypadel.es

St. Michael's School

Verano St. Michael's
2015



ST. MICHAEL'S SUMMER CAMP

Outdoor adventure activities
+
3 hours of English classes a day
with native English teachers.

El Campamento St. Michael's,
en el incomparable marco del mismo
corazón de la sierra de Gredos, ofrece

ENGLISH & ADVENTURE

Daily English classes - Archery
Climbing - Canoeing - Campfires
Hiking - Abseiling - Tyrollean runway
Horse riding - Farm activities
Nature crafts...

For 7 to 17 year olds
28th June - 11th July
12th July - 25th July
650 euros, all inclusive.



RECUPERACION ASIGNATURAS

Clases y Estudio dirigido
con Informes quincenales

Del 01 de Julio al 31 de Julio
St. Michael's (Urb. El Parque), Boadilla del Monte

Precio: De 9:30 a 14:00 - 450 €



Tel. 91 633 00 78 - www.stmichaelschool.es



S A M O — D — **Escuela Inglesa**

Tels. 91 017 62 39/ 620 35 43 05

c/ Benigno Granizo 7

www.escuelainglesa.es

Gran variedad de cursos durante julio en su escuela de Pozuelo y, además puedes preguntar por su curso intensivo de inglés en el sureste de Inglaterra.

Ahora son centro examinador de los exámenes de Trinity en su Escuela.

Kids&Us Pozuelo de Alarcón

Tel. 914 52 92 95

Av. Pablo VI, 9, 28224 Pozuelo de Alarcón, Madrid

www.kidsandus.es/kids-us-pozuelo-de-alarcon/



Maquillaje para mamás

Autobelleza y automaquillaje

Tel. 600 26 98 68

Impartido por María Luisa Montalvo

Estilista y maquilladora profesional.

Viajes Hispania Heritage

Experiencias de turismo cultural

Tel. 616 449 152

"La mejor manera de descubrir y disfrutar del patrimonio cultural y natural de España; historia, arte, gastronomía, enología, pueblos medievales, parajes impresionantes. Experiencias personalizadas diseñadas y organizadas por profesionales para que usted solo disfrute".

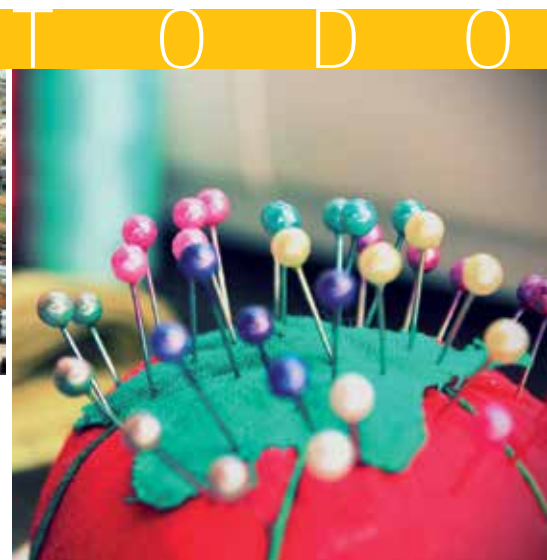

Costura, punto y ganchillo Mikamona

Tel. 619 24 43 97

C.C. Monteclaro, local 17, 1ª planta
contacto@mikamona.es

Todo tipo de labores, costuras, punto, crochet para niños y mayores, patchwork, cumpleaños y campamentos de verano... Todo esto y mucho más se puede encontrar en un ambiente cómodo y personalizado.



Ven a **Centro Comercial Monteclaro – Local 17, 1ª planta** (Pozuelo de Alarcón), y podrás pasar un rato divertido en tu clase, tomarte un café, ver otras tiendas o incluso hacer la compra en Mercadona y sin preocuparte del coche, ya que tenemos aparcamiento gratuito.

Nos puedes encontrar en la tienda, en el teléfono

619244397 o en contacto@mikamona.es

¡Te esperamos!!

¡TIENDA Y TALLER DE PATCHWORK, COSTURA, PUNTO Y CROCHET!

En nuestra tienda puedes encontrar todo lo necesario, telas, lanas, algodones, accesorios,... para realizar tus labores de patchwork, punto, ganchillo y costura.

Tú marcas el ritmo de tu clase y lo que deseas hacer, desde lo más básico hasta todo tipo de labores, costura, punto, ganchillo, para niños y mayores, patchwork práctico o simplemente decorativo, detalles para regalar,...

Además tenemos monográficos de cartonaje, celebramos cumpleaños, campamento de verano, realizamos encargos, regalos personalizados y más por venir...



C/ Benigno Granizo, 7
28224 Pozuelo de Alarcón
Telf. 910176239 / 620354305
escuelainglesa@yahoo.com
www.escuelainglesa.es



ABIERTO PLAZO DE INSCRIPCIÓN

ESCUELA INGLESA LA MEJOR OPCIÓN PARA APRENDER O PERFECCIONAR INGLÉS ESTE VERANO **JULIO 2015**

1. CURSO INTENSIVO DE CONVERSACIÓN Y PRONUNCIACIÓN (NIÑOS, JÓVENES Y ADULTOS)
 2. CLASES DE PREPARACIÓN DE LOS EXÁMENES DE CAMBRIDGE: KET, PET, FCE, CAE Y CPE. TOEFL Y EXÁMENES DE TRINITY ISE II Y ISE III
 3. CURSO ESPECÍFICO DE PREPARACIÓN DE EXÁMENES DE RECUPERACIÓN
- Y, Además:
CURSO INTENSIVO DE INGLÉS EN EL SURESTE DE INGLATERRA

**CERTIFICADO
DE CALIDAD**



Mentemá

En Espacio Mentemá podrás encontrar todo tipo de actividades deportivas, formativas y culturales para los más pequeños y todo a ¡5 minutos de Pozuelo y Boadilla!

Urbanización Bonanza. C/ Playa de Mojácar, nº 35 bis.

28660 Boadilla del Monte

Tel. 916 331 446 / 629 169 956

d'excursion

Te facilitan la contratación de actividades y excursiones escolares a los responsables de los Centros de Enseñanza que, sin duda serán muy interesantes para sus alumnos tanto por la aportación educativa, como por su contenido cultural, lúdico o deportivo.

Tfno: 91 186 30 95 • 680 206 506

info@dexcursion.es • www.dexcursion.es

A photograph of a child playing a piano in a room with large windows. The piano is a dark wood, and the child is seated at it, facing away from the camera.

Clases de Piano

Esperanza Fuentes

- Clásico o moderno.
- Con o sin solfeo.
- Conservatorio o hobby.
- Niños y adultos.

Aprende a tocar el piano y nunca lo dejarás!!!
Desarrollas: Concentración, comunicación, creatividad... reduce el estrés!!!
¡¡¡Nunca es tarde!!!

Infórmate llamando al 91 638 22 61- 677 82 44 60
www.clasesdepianomajadahonda.es

A logo for British Nursery Summer Camp featuring a child, a lion, and an elephant in a jungle setting. The text 'WELCOME TO THE JUNGLE' is written in a stylized font.

BRITISH NURSERY
British Education for small children

summer camp

administracion@britishnursery.com
Vía Dos Castillas 23, Chalet 21
Azata Club
Pozuelo de Alarcón (Madrid)
Tel. 91 351 26 72
www.britishnursery.com

29 JUNE - 24 JULY 2015

SUMMER CAMP 2015

Learn how to enjoy the summer!

29 junio · 24 julio



LITTLE EXPLORERS
2-5 years



Creativas Educativas

WORLD CITIZENS
6-9 years

ROBOTICS WORKSHOP
6-14 years

SPORTS
Fútbol, Pádel, Tenis, Golf
6-14 years

In collaboration with
FELICIANO LÓPEZ
&
MIGUEL ÁNGEL MOYÁ

PUBLIC SPEAKING
9-16 years

In collaboration with
ICE · MANUEL CAMPO VIDAL

more info:

www.internacionalaravaca.edu.es

INTERNACIONAL
ARAVACA



Calle Santa Bernardita, 3. 28023
Madrid - España T.91 357 12 56
secretaria@internacionalaravaca.edu.es

Un hijo que lo da todo

JUAN SE LEVANTA TODAS LAS MAÑANAS, SE LAVA, SE VISTE, DESAYUNA CON SU FAMILIA Y ACUDE AL COLEGIO. ESTAS ACCIONES, QUE OTROS NIÑOS ADQUIEREN DE FORMA AUTOMÁTICA, ÉL LAS HA TENIDO QUE APRENDER POCO A POCO. JUAN TIENE DIAGNOSTICADO TRASTORNO DEL ESPECTRO DEL AUTISMO Y CON SU ESFUERZO DIARIO, EL DE SU FAMILIA Y MEDIANTE LAS HERRAMIENTAS QUE PROPORCIONAN LA METODOLOGÍA DEL ANÁLISIS APLICADO A LA CONDUCTA (ABA, POR SUS SIGLAS EN INGLÉS) ESTÁ CONSIGUIENDO HACER UNA VIDA NORMAL

Los padres y familiares debemos adaptarnos al mundo de Juan, ya que él no responde de igual manera que otros. Debes adecuarte a su condición. Conforme va pasando el tiempo es el pequeño el que se va adaptando a su entorno y empieza a entender que él forma parte de un entramado social y que tiene que interactuar con sus semejantes. Pero tú también debes aprender, ha sido un proceso muy lento hasta encontrarnos donde estamos ahora. Después de muchos años, ahora estamos en una fase muy avanzada, donde el niño interactúa en un entorno típico: asiste al colegio y juega como los demás niños, tiene una vida familiar muy similar a la del resto de compañeros. Todas las personas que estamos involucradas alrededor del niño vivimos una lucha para conseguir hitos". Son las palabras de María y Pedro, padres de Juan, un pequeño de nueve años que tiene autismo.

TRASTORNO AUTISTA

El autismo es un trastorno que afecta a 1 de cada 100 personas en España, y que provoca alteraciones en el área social, de comunicación y en la conducta. No afecta de igual manera a todos los niños, cada uno tiene necesidades diferentes, por lo que el tratamiento debe enfocarse de una forma individualizada.

Tardaron tiempo en saber qué es lo que le ocurría a Juan. Incluso llegaron a pensar que era sordomudo ya que no respondía a ninguna llamada que le hacían. Por eso, el primer especialista al que recurrieron fue un otorrino. "Nuestra sorpresa y miedo llegó cuando nos dijo que nuestro hijo oía perfectamente. Entonces es cuando empezamos a buscar qué es lo que le ocurría", asegura Pedro, quien seis años después nos cuenta la gran evolución que ha manifestado su hijo, con una satisfacción que se nota en sus ojos.

Fue una época de incertidumbre, en la que intentaron varios métodos, pero se dieron cuenta de que el niño no evolucionaba o lo hacía de una forma muy poco significativa. "Nos fuimos a EEUU porque nos informaron de unos tratamientos que estaban dando muy buenos frutos. Estuvimos en un centro específico que basaban su trabajo en la metodología ABA y nos contaron sus orígenes y evolución. Y sobre todo, nos mostraron las estadísticas históricas del método (después de 40 años), que tienen una consistencia importante. Nos enseñaron cómo funcionaba y decidimos que era el método que queríamos para nuestro hijo. Para nosotros era la mejor opción", cuenta Pedro.



Bárbara Cano y Lene Endresen, de la Fundación Atiende.

Ellos conocieron el método ABA y lo aplicaron con Juan. Con este procedimiento se intenta que la conducta del niño se vaya modificando, a través de la motivación y usando refuerzo positivo se trata sacar lo mejor de cada niño.

Se comienza realizando una evaluación funcional, en la que no se persigue un diagnóstico, sino dar con las habilidades a mejorar en el niño. Tras ello, se establece una programación compuesta de actividades que fomentan aquellas áreas del desarrollo en las que tienen algún déficit. Una vez plantado los objetivos a trabajar y haber conformado la programación, ésta se aplica guiándose de los principios de la metodología ABA. Lo más representativo de la misma es que es objetiva, ya que todo el progreso de la programación está registrado y podemos cuantificar el avance.

Con todo ello, se trata de potenciar sus habilidades y conseguir que tenga una autonomía básica. Una de las destrezas que se les enseñan es la capacidad de imitación. Los niños sin dificultades en el desarrollo imitan de una forma automática, con los actos reflejos calcando lo que realizan sus padres desde que son bebés. Sin embargo, hay un gran número de niños que tienen TEA a los que hay que enseñárselo.

El objetivo es que sea una persona autónoma y que se valga por sí misma. Que pueda hacer cualquier actividad diaria que realizan sus compañeros.

ALCANZANDO LO INALCANZABLE

"Parecía imposible no hacer mucho, pero Juan ha empezado a ir al colegio,

estudia, hace sus exámenes, saca buenas notas. Viene a casa, se cambia sólo de ropa... todo eso se lo hemos tenido que enseñar pasito a pasito. Es un proceso que tarda mucho más, pero a base del esfuerzo de todos, se van consiguiendo estos éxitos", relata María, que insiste en una cosa: "en la evolución de cualquier niño es importante no sólo la metodología, sino también el factor humano. Los terapeutas que le acompañan deben estar bien formados y luego la familia. Su implicación es importantísima".

La curiosidad y el afán de encontrar lo mejor para su hijo hizo que se decidieran por este método. Ahora constatan unos magníficos resultados. "Hemos visto cómo Juan ha realizado un esfuerzo por encima de la media. Hemos tenido mucha suerte de tener un hijo que lo da todo. Tiene un afán de superación enorme. No para de trabajar hora tras hora, sin cansarse", alaban a su pequeño. Todavía hay muchas cosas que no sabe hacer y que tiene que aprender, aun queda camino por delante.

Cada paso que se da y tiene una respuesta positiva, se cumple un hito. Hasta ahora, Juan ha conseguido logros que hasta hace poco veían casi imposibles. Su próxima meta será la de conseguir que sea completamente autónomo tanto en el colegio como en su tiempo libre. "Hemos conseguido que pueda hablar, ahora va al colegio, se sienta en un pupitre con su compañero,

contesta a las preguntas del profesor, hace los exámenes... Aún sigue haciéndolo acompañado por un especialista, aunque cada vez está más alejado de él, por si tuviese algún episodio conductual" concluyen Pablo y María, conscientes de que estos solo han sido algunos de los pasos en la vida de Juan. El objetivo final: conseguir autonomía para dirigir su vida. Algo para lo que tiene un gran trabajo por delante.

FUNDACIÓN ATIENDE

Esto lo han conseguido gracias a que conocieron el método ABA. La Fundación Atiende, se dedica a intentar mejorar la calidad de vida de niños que sufren este trastorno. Buscan darles más oportunidades a los niños abogando por conseguir un sistema más flexible para el aprendizaje de las personas con TEA.

Bruno, Bárbara, Lene y Cristina son los que dan forma a distintos proyectos en esta fundación. Nos cuentan que aquí, la metodología ABA se ve con cierto recelo. "Por eso creamos la fundación, para ayudar a las demás familias que tienen a un pequeño con este trastorno", nos cuenta Bruno. Bárbara nos explica que lo que quieren desde la fundación es dar a conocer este método, sobre todo en Madrid. Quizá el mayor hándicap que tiene esta metodología es el precio, que es muy alto. Sabedores de que el Estado no va a aportar los fondos necesarios (por lo menos a corto

plazo), buscan a través de la iniciativa privada ese dinero para poder ayudar a las familias, que tengan un apoyo. Quieren brindar así una oferta educativa y recursos para que los niños puedan optar a ella.

Desde la fundación ofrecen información a todas aquellas personas que les presentan su problema. Actualmente no existen medios efectivos para prevenir el autismo, ni tratamientos totalmente eficaces o cura. Sin embargo, las investigaciones indican que una intervención temprana en un entorno educativo apropiado puede tener mejoras significativas para muchos niños pequeños con trastornos del espectro del autismo.

La intervención debe ser temprana y comenzar con programas eficaces, enfocados en el desarrollo de habilidades de comunicación, socialización y cognición. Creen que el método ABA es el más eficaz por la objetividad y la intensidad que precisa y el respaldo empírico que posee. Cada niño necesita una atención individualizada, para que en cada momento se le pueda sacar lo mejor.

Asimismo, la Fundación Atiende quiere luchar a favor de una educación inclusiva e igualitaria a la que todos los niños con TEA puedan acceder.

MÁS INFORMACIÓN:

www.fundacionatiende.org

Lene: lene.endresen@fundacionatiende.org Ω

*De Madrid al "Cielo"
pasando por Urrechú*



*Descubre nuestra
nueva web
www.cielodeurrechu.com*



**RESTAURANTE EL CIELO DE URRECHU C.C ZIELO SHOPPING LOCAL 217
AV. DE EUROPA, 26 B - www.cielodeurrechu.com - TELÉFONO: 91 709 32 85**



ESCUELA HOMOLOGADA POR LA C.A.M

ESCUELA INFANTIL PIQUIO

WWW.ESCUELAINFANTILPIQUIO.ES
C/ EVARISTO CEREZO Nº 11. COLONIA LOS ÁNGELES.
POZUELO DE ALARCÓN

91.518.56.38
666.47.08.47

ABIERTO TODO EL AÑO
NATIVE ENGLISH
ECO-ESCUELA
DESDE LOS 4 MESES

MATRÍCULA ABIERTA 2015/16
ESTIMULACIÓN TEMPRANA
HORARIO AMPLIADO
COCINA PROPIA



LA ATENCIÓN SOCIAL EN EL MUNICIPIO. Ese fue el tema de la charla que ofreció el pasado mes la concejal de Asuntos Sociales, Beatriz Pérez Abraham, quien se centró en las necesidades que concurren en determinados sectores de la población de Pozuelo de Alarcón, a los que la concejalía, en el marco de sus competencias, viene atendiendo, dándose además una coincidencia de objetivos con el ideal de servicio a la comunidad que constituye una de las actividades básicas del Rotary Club de Pozuelo de Alarcón. Por otra parte, la presidenta de esta organización confirmó la dotación por parte del club de cinco becas para hacer posible la participación de otros tantos niños y jóvenes discapacitados en la Colonia de Verano que el consistorio tiene preparada para este año, con lo cual además dicho club da continuidad a los Handicamps organizados en años anteriores. **Ω**

El arte de José Mercé

EL CANTAOR JEREZANO OFRECIÓ UN GRAN CONCIERTO ORGANIZADO POR EL ROTARY CLUB POZUELO VILLA

José Mercé es de esos estudiosos a los que le gusta transmitir lo que aprende. Y no deja de aprender, porque no para de enseñar. Eso es lo que hace cada vez que se sube a unas tablas. Su sola presencia llena cualquier escenario y si es por un acto solidario, más aun. Ocurrió el pasado mes en el colegio Hogar del Buen Consejo. Malagueñas, bulerías, fandangos naturales... Mercé es de los que se atreven con todos los palos del flamenco, sobre todo porque tiene la herramienta que se lo permite: su voz. Además, tal y como nos anunció hace unos meses, editará una antología del flamenco con todos los palos. El lleno total saboreó la personalidad de este artista que sabe transmitir en un espectáculo organizado por el Rotary Club Pozuelo Villa, una entidad que tiene como objetivo fundamen-



tal el prestar servicio en la comunidad local y asistir a la población necesitada de todo el mundo. Al prestar servicio en proyectos, los socios se informan sobre la participación del club en iniciativas locales e internacionales y pueden aportar su tiempo y conocimientos en aquellos lugares donde más se los necesite. **Ω**

fiable • intemporal • elegante

www.markilux.com



markilux MX-1
una nueva dimensión en diseño
un paso adelante en tecnología



markilux 889
toldo veranda integrado
una armonía perfecta



markilux 1700
el diseño elegante
con tecnología muy fiable

91 639 63 60

TOLDOS ABANICO

www.toldosabanico.com

segurwal

descúbrelo

¿Una ventana que avisa si alguien intenta forzarla?



JOSWAL
ventanas con valor añadido

Las ventanas y puertas incorporan una **alarma invisible** que **protege** de forma activa su hogar ante intrusos.

- sistema **exclusivo**.
- dispositivo integrado en cada ventana/puerta.
- sin cables, ni conexiones.
- potente alarma disuasoria.

también **instalaciones y cerramientos** en aluminio, PVC y cristalería **premium**



TOLDOS ABANICO

www.toldosabanico.com

91 639 63 60



www.kiturmadrid.com



KIA SPORTAGE x-Tech

diésel por **21.300€**



The Power to Surprise

- Navegador con cámara de asistencia al estacionamiento
- ISG (Intelligent Stop & Go) • Tapicería en piel

KITUR MADRID Tel.: 911 108 878

- Pol. Ind. El Carralero. C/ Ciruela, 12. Majadahonda
- C/ Sinesio Delgado, 36. 28029 Madrid

**MANTENEMOS
EL PLAN PIVE**
en toda la gama Kia

Consumo (l/100km): 5,3-7,2. Emisiones de CO₂ (g/km): 139-189. *Consultar manual de garantía Kia.

PVPRI Kia Sportage 1.7 CRDi x-Tech Eco-Dynamics 4x2, (incluido impuestos, transporte, acciones promocionales y Plan PIVE Kia). No incluye gastos de gestión y matriculación. Consultar condiciones y requisitos del Plan PIVE Kia. Kia garantiza la aportación del gobierno para aquellos vehículos que cumplan con las condiciones y requisitos del Plan PIVE. Oferta aplicable para clientes particulares que financien con Santander Consumer EFC S.A. un importe mínimo de 9.000€ a través de la campaña Flexible Range Finance, a un plazo mínimo de 48 meses. Oferta incompatible con otras ofertas financieras, válida hasta el 18/05/2015 en concesionarios de Península y Baleares. Financiación sujeta a estudio y aprobación por parte de la entidad de crédito. Consulta condiciones en www.kia.com. Modelo visualizado no se corresponde con el ofertado. *Consultar manual de garantía Kia.

UN EQUIPO PARA CAMBIAR POZUELO

www.angelbascunana2015.es/candidatura



#1 ÁNGEL G. BASCUÑANA
LDO. EN CS POLÍTICAS



#2 ELENA MORENO
ARQUITECTA



#3 HELIO COBOLEDA
FÍSICO



#4 ANA HERNÁNDEZ
TRABAJADORA
AUTÓNOMA



#5 JULIO RODRÍGUEZ
DOCTOR EN ECONOMÍA



#6 ANA CENDRERO
ABOGADA



#7 ROI DACOBA
EDUCADOR SOCIAL



#8 DOLORES OSORIO
LDA. EN DERECHO



#9 JULIO GONZÁLEZ
CATEDRÁTICO DERECHO
ADMINISTRATIVO



#10 ANA SANTOS
TRABAJADORA SOCIAL

gobernar PARA LA MAYORÍA

PSOE

Eventos IN

ORGANIZA EL MEJOR EVENTO

AÚN ESTAMOS EN FECHAS DE CELEBRACIONES. SON MOMENTOS EN LOS QUE HAY QUE PENSAR HASTA EN EL ÚLTIMO DETALLE PARA QUEDAR COMO UN GRAN ANFITRIÓN

Si eres de los que no quieres descuidar ningún detalle en esa fiesta que estás preparando, no dejes de leer los consejos que te vamos a dar. La primera comunión de tu hijo, tu boda o cualquier celebración que tengas planeada necesitará que tengas todo previsto. El principal objetivo que buscas es que salga todo bien, organizado y que tus invitados se sientan como en casa y, sobre todo, que no se les olvide. Para ello, hay que buscar un equilibrio entre comodidad, diversión, confort, espectáculo y organización.

Ten en cuenta que si vas a organizar la fiesta al aire libre es muy importante saber el tiempo que hará el día planeado. Así, podrás habilitar

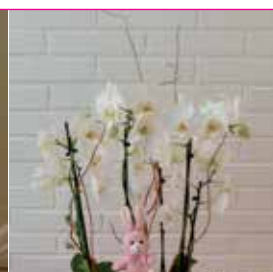

Domingo  Arte Floral    Desde 1901

AVENIDA DE EUROPA, 13 LOCAL 3, 28224 POZUELO DE ALARCÓN, MADRID
913 196 643 • info@domingoartefloral.es • www.domingoartefloral.es



el ambiente en función de las condiciones. Si va a estar nublado o va a caer una tenue lluvia, lo mejor es optar por una reunión en el porche de casa o donde haya soportales para no mojarse. El ambiente fresco de una suave lluvia puede resultar también relajante. Si por el contrario el ambiente es muy caluroso, es una buena idea comprar unas carpas para ponerlas en el jardín y que den sombra y proveerse de unos ventiladores. Es importante que la familia y amigos estén a gusto en todo momento.



Prepara una buena comida. Dependerá del tipo de instalaciones donde se lleve a cabo el evento; es decir, si se trata de un picnic, una cena formal, etc. Cotiza en varios lados y no dejes de ir a la prueba de degustación para asegurarte que el menú será del agrado de tu familia.

Y no te olvides de la bebida. Piensa en las preferidas de los miembros que asistirán a la reunión, la marca que prefieren de cerveza o los licores para después de comer. También hay que pensar en los niños, pregunta a sus padres qué es lo acostumbran a beber y a comer para no meter la pata. Por último, como postre puedes comprar un surtido de pasteles y preparar un buen café.

NO TE OLVIDES DE:

- Elabora un presupuesto y no lo sobrepases si no es imprescindible
- Ten preparada una lista de invitados
- Elige la música
- No te olvides de la decoración
- Se creativo

De todas formas, si ves que te va a complicar demasiado, no dudes en contratar a profesionales para que te ayuden a llevarla a cabo.

**Pelo
stop**

**Esta
primavera
ponte a punto**

**Depilación láser,
2 zonas:**

**MEDIAS
PIERNAS +
INGLES o AXILAS**

59€

por sesión. Pack 5.

**Depilación láser,
2 zonas:**

**PECHO
+ AXILAS o
BASE BARBA**

59€

por sesión. Pack 5.

FINLANDIA, 5 . POZUELO . 917 141 877 . WWW.PELOSTOP.COM

* Oferta aplicable a compra de pack 5. Válida hasta el 31/5/2015. Consulta condiciones.

GUIA PARA ORGANIZAR TU EVENTO



¿UN ARREGLO DE ÚLTIMA HORA?

Mikamona

Centro Comercial Monteclaro – Local 17, 1ª planta
Pozuelo de Alarcón

En nuestra tienda puedes encontrar todo lo necesario,
telas, lanas, algodones, accesorios...

Tel: 619244397

Mail: contacto@mikamona.es

LAS MEJORES FLORES

Domingo Arte Floral

Avenida de Europa, 13 Local 3

28224 Pozuelo de Alarcón

Para un nacimiento, boda, aniversario. Acertarás con
las flores de Domingo Arte Floral en cualquier evento
que organices o acudas.

Tel: 913 196 643

Mail: info@domingoartefloral.es

www.domingoartefloral.es



PARA QUE LUZCAS COMO NUNCA

Pelo Stop

C/ Finlandia, 5

28224 Pozuelo de Alarcón

¡Ponte a punto! Los días son más largos,
se aprovecha cada hora y empiezas
a quitarte ropa. Presume de una piel
perfecta con la depilación láser.

Tel: 917 141 877

Mail: pozuelo@pelostop.com

Rosa Martín Estilista

Avda. Europa, 23

Tel: 91 351 0224

www.rosamartin.es

Centro estético y estilista profesional

Paloma Rueda

C/ Santa Ana, 6

28220 Majadahonda

Cada evento es único e irrepetible. En
Paloma Rueda te aconsejamos para que
estés radiante

Tel: 916 390 661 / 648 91 99 82

Mail: info@palomarueda.com

Maquilladora

María Luisa Montalvo

Tel: 600 269 868

Estilista y maquilladora profesional

CONTINÚA EN LA PÁGINA 44



María Luisa Montalvo
Estilista y
Maquilladora Profesional
NOVIAS – BODAS – EVENTOS
CURSOS – MANICURA
PERMANENTE EN GEL
PRECIOS ASEQUIBLES
Tf 600 26 98 68



PSICOLOGÍA APLICADA
Adultos, adolescentes y niños
TRATAMIENTO DE TODO TIPO DE PROBLEMAS
PSICOLÓGICOS
Mª CARMEN GONZÁLEZ BRAVO (COL.: M-24105)
Móvil: 689 980 856
PRIMERA CONSULTA GRATUITA
www.mcpsicologia.es
Boadilla del Monte Pozuelo de Alarcón

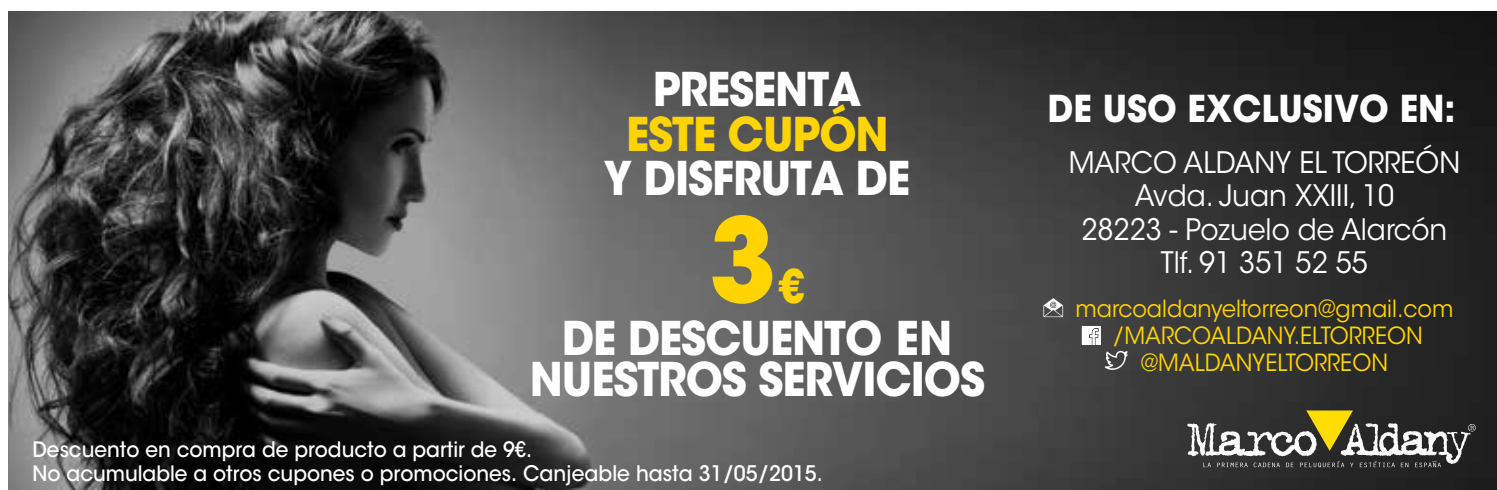

**PRESENTA
ESTE CUPÓN
Y DISFRUTA DE**
3€
**DE DESCUENTO EN
NUESTROS SERVICIOS**

Descuento en compra de producto a partir de 9€. No acumulable a otros cupones o promociones. Canjeable hasta 31/05/2015.

DE USO EXCLUSIVO EN:
MARCO ALDANY EL TORREÓN
Avda. Juan XXIII, 10
28223 - Pozuelo de Alarcón
Tlf. 91 351 52 55

✉ marcoaldanyeltorreon@gmail.com
f /MARCOALDANY.ELTORREON
t @MALDANYELTORREON

Marco Aldany
LA PRIMERA CASA DE PELUQUERÍA Y ESTÉTICA EN ESPAÑA

Con ROSA MARTÍN ESTILISTAS radiante en tu boda o evento

Con la llegada de la Primavera y dentro de poco el Verano, se celebran muchas bodas y eventos especiales. Son momentos donde la protagonista y los invitados quieren estar radiantes. En estas fechas, las novias, sus amigas y las niñas van a Rosa Martín Estilistas para prepararse para ese gran día.

Habitualmente, recomendamos que las novias les visiten con tiempo y así les pueden asesorar en todo el proceso. El equipo del centro les prepara con pruebas de maquillaje y de peluquería para que todo esté listo para ese día tan especial.

La prueba se realiza un mes antes de la fecha de la boda y dos semanas después preparan su pelo con baños hidratantes de mascarilla y hacen el color. En cuanto a los precios, son realmente asequibles tanto para las pruebas como para el día del evento: 30 euros de peinado y 42 euros por un recogido.

El peinado no lo es todo en una novia también hay que dedicarle su tiempo a la piel. Por este motivo en Rosa Martín Estilistas, en colaboración con el equipo de Imagine, cuidan y preparan la piel de la futura novia tanto de su



cuerpo como de su cara. Con sus tratamientos faciales la piel aparecerá más luminosa.

Tienen un plan de boda que por tan solo 190 euros incluye dos tratamientos faciales: higiene profunda oxi-

genante y tratamiento potenciador de luminosidad, y dos tratamientos corporales: sales exfoliantes purificantes y masaje relajante para aliviar tensiones.

Recomiendan que estos tratamientos se hagan una o dos semanas antes del evento.

El toque final para la novia es el maquillaje. En Rosa Martín Estilistas estudian tu cara y buscan lo que más te favorece teniendo en cuenta tus gustos y las características de tu peinado y tu vestido de novia. La prueba del maquillaje de novia vale 40 euros y para el día de la boda 80 euros. La novia es la indiscutible protagonista pero no la única. La madrina juega un papel fundamental y también quiere ponerse guapa. Su tratamiento es similar al de las novias con la coloración en el cabello, higiene facial, maquillaje una semana o dos antes del evento.

Centro estético

Rosa Martín
estilistas

ROSAMARTIN.ES

Avda. Europa, 23

Tel. 91 351 0224

www.retrofoto.es

info@retrofoto.es

615 063 026

**¡Grandes descuentos
por volumen!**

**¡Servicios de recogida
y entrega en domicilio!**

Artesanía digiTal en iMagen

Recupera tus viejas fotos, negativos
diapositivas, vídeos, películas de 8
y súper 8, etc y nosotros las pasamos
a tecnologías actuales

Hacemos álbumes digitales, libros, tazas
y pósters con tus fotos favoritas



Hofmann
Distribuidor
Autorizado



Paloma Rueda

**Vestidos de fiesta, madrina y coctel.
Complementos**

Bautizos, comuniones, graduaciones, bodas, conciertos...

C/ Santa Ana, 6 - Majadahonda - Tel. 91 639 06 61 / 648 91 99 82

info@palomarueda.com - www.palomarueda.com

Horario: L-S 10.00 a 14.00 h. y de 17.00 a 20.00 h.



INFINIT

F I T N E S S

El nuevo concepto de gimnasio
que se adapta a ti

**OFERTA
ESPECIAL
PREAPERTURA**

Plazas limitadas
APERTURA 2015

El primer gimnasio
abierto 24 horas

CERCANO • CÓMODO • ASEQUIBLE

24 horas | 365 días

DESDE 1€ AL DÍA

Vía de las Dos Castillas, 9A
28223 Pozuelo de Alarcón • Madrid

Horario de atención comercial:

Lunes a Jueves: de 13:00h a 15:30h y de 18:00h a 21:00h

Viernes y Sábados: de 11:00h a 14:30h

608 202 515 / 91 599 12 34
pozueloeuropa@ininitfitness.es

www.ininitfitness.es

PRECOR Equipamiento de alto nivel (cardio y fuerza)



VIENE DE LA PÁGINA 42

Marco Aldany

El Torreón Lc. 2 - Avda. Juan XXIII, 10
Pozuelo de Alarcón

Te presentamos el tratamiento capilar más divertido e innovador de Marco Aldany. Elige uno de nuestros Hair Cocktails y revolucionas tu cabello con un extra de hidratación, reparación o volumen.

Tel: 913 515 255

Metodo Rossano Ferretti

Vía de las Dos Castillas, 9
28223 Pozuelo de Alarcón, Madrid
Tel: 913 524 441

NO FALLES CON EL POSTRE

Vait

Nos preocupamos por su bienestar y por eso le ofrecemos un producto totalmente artesano y elaborado diariamente para que lo disfrute recién hecho, tomando como referencia las recetas de toda la vida adaptándolas a los nuevos tiempos.

Ángel Uzquiano: 649 996 285

Pilar Pérez: 638 608 132 [Ω](#)

Productos Artesanos
LA TRAVESÍA
D e l i c a t e s s e n

CATERING GOURMET



latravesiamajadahonda

@: requeta@gmail.com

Tfno.: 916341072

C/ Puerto de los Leones, 8 (28220) Majadahonda (Madrid)



*Comuniones con color
y mucho sabor*



En **Vait** le ofrecemos un servicio de catering impecable y personalizado, adaptado a sus gustos y necesidades y cuidando hasta el más mínimo detalle. Para que ese día solo se preocupe de disfrutar con los suyos momentos inolvidables.

Póngase en contacto sin compromiso.

Ángel Uzquiano: 649 996 285

Pilar Pérez: 638 608 132

www.vait.es

El jardín de noche



Por Daniel Valera

C on la llegada del buen tiempo nuestros jardines empiezan a mostrar su mejor cara. Muchas plantas florecen en esta época, las especies de hoja caduca rebrotan después de la parada invernal y todo el espacio se llena color y alegría. Si el mantenimiento del jardín ha sido el adecuado, el jardín nos ofrecerá interesantes puntos de vista a lo largo de todo el día. Pero... ¿y por la noche? En esta época del año, aunque anochece más tarde, nuestros ritmos también cambian y nos apetece disfrutar de las zonas exteriores gracias al aumento de las temperaturas. Cenas al aire libre, eventos familiares, una copa con los amigos o un chapuzón nocturno en la piscina serán algunas de las actividades más recurrentes en los próximos meses.

Entonces, ¿por qué no enfocar también el diseño de nuestro jardín para poder disfrutarlo las 24 horas del día? Cada vez son más los clientes que llegan a nuestro estudio con este tipo de inquietudes y somos los paisajistas los encargados de exprimir todo el potencial de los exteriores, también durante la noche. La iluminación, la elección de las especies vegetales o un correcto enfoque de la decoración son nuestras herramientas principales a la hora de diseñar espacios nocturnos.

El color original de las plantas apenas se apreciará por la noche ya que muchas veces haremos uso de iluminación artificial creando paletas cromáticas totalmente distintas a las del día. Por este motivo los demás sentidos se agudizan. Texturas y olores cobran protagonismo. Algunas especies como el jazmín nos ofrecerán un agradable aroma cuando se pone el sol y los contrastes entre plantas tapizantes, gravillas y rocas pueden crear impactantes volúmenes si sabemos iluminar bien un jardín. Un correcto proyecto de iluminación supondrá disponer de

un segundo jardín al caer el sol.

Existen cientos de formas de iluminar un espacio. Acostumbrados a utilizar la luz para ver, debemos pensar que la luz también puede hacernos sentir. Elegir bien el tono, la temperatura, la potencia de luz o la óptica utilizada es vital para crear un ambiente limpio y acogedor. Abusar de los colores o de la mezcla de temperaturas (luces blancas y luces cálidas en un mismo espacio sin control alguno) suele ser el principal error. No basta con colocar un punto de luz de cualquier manera, es importante saber lo que debemos "pintar" con la luz y lo que debemos esconder y no iluminar en nuestro jardín nocturno. Aunque muchas de las luces en nuestros proyectos las hacemos a medida para poder controlar todos estos parámetros, en el mercado tenemos una amplia gama de productos de calidad que pueden adaptarse en diseño y precio a todos los proyectos. Además, gracias a la cada vez más polivalente tecnología led, nuestro jardín también colaborará en hacer de nuestra casa un espacio de diseño funcional a la vez que sostenible. Ω



Pozuelo se mueve

Domingo 17 de mayo
De 12:00 a 15:00 y de
16:30 a 20:30 horas
Avenida de Europa
Actividades, juegos, talleres
y espectáculos para los más
jóvenes.



Fiestas de San Gregorio

8, 9 y 10 de mayo - Húmera



Exposición: Lo que nuestras bibliotecas esconden

Hasta el 30 de mayo
Centro Cultural Padre Vallet



Concierto: Estrella Morente "Autorretrato"

Sábado, 30 de mayo de 2015
MIRA Teatro
20:00 h. | 15€

hispaniaheritage
experiencias de turismo cultural

Ávila: Las Edades del Hombre

Disfrute de un día lleno de historia, arte, paisajes y buena gastronomía, en esta excepcional ciudad medieval
Patrimonio de la Humanidad y V Centenario del nacimiento de Santa Teresa de Jesús

La excursión incluye:

- Viaje a Ávila en autocar ida y vuelta
- Recorrido por la ciudad conducido y comentado por un guía experto de tres horas de duración
- Almuerzo en restaurante con menú castellano
- Visita guiada a la exposición Las Edades del Hombre

Salida: 08.30 regreso: 19.00 h. aprox.
Precio: 60 € por persona

Salidas: días laborables, y sábados
Grupos reducidos. También para empresas

Información y reservas: info@hispaniaheritage.com
Teléfono: 616 44 91 52

Y si desea terminar la visita a Las Edades del Hombre en Alba de Tormes solicite información.



3ª CARRERA POPULAR "CIUDAD DE POZUELO"

DOMINGO 17 MAYO • POLIDEPORTIVO EL TORREÓN • 10:00 h

CARRERAS de 5 y 10 KM

Más información en www.carreraciudaddepozuelo.com

ORGANIZA:



DIRECCIÓN TÉCNICA:



EMISORA OFICIAL:



COLABORADORES:



Ayuntamiento de
POZUELO
DE ALARCÓN





#NosimportaPozuelo

Candidato
a la Alcaldía
de Pozuelo
de Alarcón

Tono Rueda

"Por una alcaldía decente, sin despilfarro ni corrupción. Por un gobierno basado en la experiencia y en la honradez, con transparencia, participación y eficiencia en la gestión. Una administración sin enchufados y con más políticas sociales."

nosimportapozuelo.es



@Tono_Rueda



Tono.Rueda



717 708 793

upydpozuelo.es

VOTA



Unión
Progreso y
Democracia